



1. Senatul a validat Hotărârile Biroului de Senat referitoare la:

1.1 Componenta pe facultăți a Comisiilor de finalizare a studiilor – licență/disertație. Anexa 1

1.2 *Metodologia privind organizarea și desfășurarea concursului de admitere la Universitatea Transilvania din Braşov pentru ciclurile de studii de licență și masterat.*

1.3 *Metodologia privind acoperirea activităților didactice în regim de plată cu ora.*

1.4 Modificările aduse la *Metodologia de organizare și desfășurare a examenelor de finalizare a studiilor universitare.*

1.5 Încheierea unei convenții de colaborare cu Universitatea „Lucian Blaga” din Sibiu pentru organizarea de către Universitatea *Transilvania* din Braşov a examenului de licență la programul - *Studii americane* - promoția 2014.

1.6 *Contractul privind procedura de înscriere și selecție a candidaților la concursul de admitere 2014 și înmatricularea candidaților admiși.* Anexa 2

1.7 Solicitățile de susținere a examenului de finalizare a studiilor la Facultatea de Silvicultură și Exploatare Forestiere, formulate de absolvenții de la Universitatea „Dunărea de Jos” din Galați: Botezatu Mariana, Angheliu Claudiu Mihai, Bariz Nicoleta Roxana, Croitoru Cristina, Branea Ramona Magdalena.

1.8 Modificările aduse la *Regulamentul privind acordarea de burse și alte forme de sprijin material*, începând cu anul universitar 2014-2015.

1.9 Propunerea Comisiei de disciplină privind sancționarea doamnei șef lucr.dr.ing. Izabella Maria Ichim de la Departamentul de Inginerie și Management Industrial din cadrul Facultății de Inginerie Tehnologică și Management Industrial, cu desfacerea disciplinară a contractului individual de muncă conform prevederilor art. 17 lit.e) din Regulamentul Comisiei de disciplină.

2. Senatul a aprobat modificarea *Regulamentului Comisiei de etică universitară a Universității Transilvania din Braşov.*

3. Senatul a aprobat *Regulamentul de organizare și funcționare a Biroului de Relații Publice.*

4. Senatul a aprobat *Regulamentul de organizare și funcționare a Biroului de Marketing și Imagine.*

5. Senatul a validat hotărârile Consiliului de Administrație privind:

5.1 Modificarea Organigramei Universității *Transilvania* din Brașov prin:

a) înființarea în cadrul universității a structurii suport „*Centrul de cercetare și elaborare a proiectelor în construcții și instalații pentru construcții*”, sub coordonarea Prorectoratului cu activitatea de cercetare științifică și informatizare;

b) înființarea în cadrul universității a structurii suport „*Serviciul pentru utilizarea cadavrelor la predarea și însușirea disciplinelor universitare de anatomie*”, sub coordonarea Direcției General Administrative;

c) schimbarea denumirii Biroului de informații publice în Biroul de relații publice, aflat sub coordonarea Prorectoratului cu relațiile publice și promovarea imaginii universității. Anexa 3

5.2 Structura anului universitar 2014-2015. Anexa 4

5.3 Cuantumul taxelor pentru diverse activități pentru anul universitar 2014 -2015. Anexa 5

5.4 Diminuarea taxei pentru cursurile de pregătire a examenului de grad didactic II, aprobată de către Senat în data de 12.03.2014, de la 200 lei la 150 lei.

5.5 Comisia Centrală de admitere pe universitate pentru Admiterea 2014. Anexa 6

6. Senatul a luat în discuție propunerile Consiliului de Administrație privind :

6.1 Prelungirea contractului de comodat pe o perioadă de 2 ani, organizației studențești AIESEC Brașov – cam. 200 din căminul 8 – cu scopul desfășurării activităților organizației.

6.2 Acordarea în comodat pe perioadă nedeterminată a unui spațiu, Fundației *Centrul de pregătire și valorificare a resurselor umane-Brașov* pentru sediul fundației din strada Colina Universității nr. 1.

6.3 Aprobarea calendarului de alegeri la Departamentul – Specialități Medicale și Chirurgicale de la Facultatea de Medicină. Anexa 7

6.4 Aprobarea continuării activității didactice în calitate de profesor titular, de la data împlinirii vârstei de pensionare până la finele anului universitar 2013-2014, a doamnei prof.univ.dr. Popescu Maria de la Facultatea de Științe Economice și Administrarea Afacerilor, în baza dosarului înaintat de către Consiliul de Administrație, întocmit cu întârziere de către solicitant din necunoașterea prevederilor metodologiei elaborate de către Senat și aducerea la cunoștința solicitantului a unor interpretări greșite ale prevederilor acestei metodologii de către Serviciul Resurse Umane.

6.5 Având în vedere modificarea situației cadastrale rezultată prin refacerea expertizei topografice de identificare și dezmembrare la solicitarea notificatorilor prin mandatar, urmează ca în baza memoriului tehnic nr.4/2014, admis de OCPI Brașov conform referatului de dezmembrare (nr. cerere 42417/05.05.2014), efectuat de expert Dimitriu Izabela Cristina se aprobă Modificarea pct. 7 și 8 din HS nr. 12 din 15.11.2012 după cum urmează:

a) Aprobarea, conform solicitării Comisiei de soluționare a notificărilor pe Legea nr. 10/2001: restituirea în natură a terenului în suprafață de 2.541mp, conform notificărilor ultimei expertize, situat în municipiul Brașov, str. Sitei nr. 44, Jud. Brașov, cu nr. topo. 6031/a/a/, 6067/1/a/1/1/a/2/b/1/2 (nr. cad.nou 134403), și emiterea deciziei în acest sens după ce notificatorii vor face demersurile necesare avizării de către O.C.P.I. Brașov a lucrării de dezmembrare și obținerea numerelor cadastrale, precum și constituirea cu titlu gratuit a unui drept de trecere cu piciorul și cu rețele edilitare pe o lățime de 3 m pe toată lungimea terenului conform schiței anexate documentelor depuse la Universitate.

b) Referitor la pct. 8 al Hotărârii Senatului nr.12 din 15.11.2012, Senatul ia act ca în urma refacerii lucrării de expertiză, urmează ca notificatorii să refacă și lucrarea de dezmembrare și identificare a noilor suprafețe rămase după individualizarea lotului de 2541 mp. din nr.topo inițial 6031/a/a, 6067/1/a/1/1/a/2/b/1 și asupra cărora rămâne în vigoare propunerea și aprobarea acordării măsurilor reparatorii prin echivalent. Noua lucrare de identificare și dezmembrare topografică privind terenurile aflate sub construcțiile edificate de Universitate va fi depusă la Universitate de către notificatori, după avizarea ei la OCPI Brașov, în vederea finalizării procedurilor conform Legii nr.10/2001.

Președintele Senatului,
Prof. univ. dr. Emil STOICA



Comisiile de finalizare a studiilor pe facultăți – Examen de licență

FACULTATEA DE INGINERIE MECANICĂ

COMISIA 1 – Autovehicule rutiere + Autovehicule rutiere în lb. englez -4 ani, ZI

Președinte: Prof.univ.dr.ing. Nicolae UREA
Membri: Prof.univ.dr.ing. Ion PREDA
Prof.univ.dr.ing. Nicolae ISPAS
Prof.univ.dr.ing. Corneliu COFARU
Prof.univ.dr.ing. Gheorghe MOGAN
Secretar: ef lucr.dr.ing. Janos TIMAR

COMISIA de CONTESTA II – Autovehicule rutiere + Autovehicule rutiere în lb. englez -4 ani, ZI

Președinte: Prof.univ.dr.ing. Gheorghe CIOLAN
Membri: Prof.univ.dr.ing. Valeriu ENACHE
Prof.univ.dr.ing. Daniela FLOREA
ef lucr.dr.ing. Dorin DUMITRA CU
Secretar: ef lucr.dr.ing. Bogdan BENEĂ

COMISIA 2- Autovehicule rutiere - IFR

Președinte: Prof.univ.dr.ing. Mircea NISTĂ SOIU
Membri: Conf.univ.dr.ing. Adrian OICA
Prof.univ.dr.ing. Natalia FILIP
ef lucr.dr.ing. Stelian ÂRULESCU
Secretar: ef lucr.dr.ing. Daniel TRUȘCĂ

COMISIA de CONTESTA II – Autovehicule rutiere IFR

Președinte: Prof.univ.dr.ing. Nicolae UREA
Membri: Prof.univ.dr.ing. Ion PREDA
Prof.univ.dr.ing. Nicolae ISPAS
Prof.univ.dr.ing. Corneliu COFARU
Prof.univ.dr.ing. Gheorghe MOGAN
Secretar: ef lucr.dr.ing. Janos TIMAR

COMISIA 3- Ingineria transporturilor și trafic -4 ani, ZI

Președinte: Prof.univ.dr.ing. Gheorghe CIOLAN
Membri: Prof.univ.dr.ing. Valeriu ENACHE
Prof.univ.dr.ing. Daniela FLOREA
ef lucr.dr.ing. Dorin DUMITRA CU
Secretar: ef lucr.dr.ing. Bogdan BENEĂ

COMISIA de CONTESTA II – Ingineria transporturilor și trafic -4 ani, ZI

Președinte: Prof.univ.dr.ing. Mircea NISTĂ SOIU
Membri: Conf.univ.dr.ing. Adrian OICA
Prof.univ.dr.ing. Natalia FILIP
ef lucr.dr.ing. Stelian ÂRULESCU
Secretar: ef lucr.dr.ing. Daniel TRUȘCĂ

COMISIA 4- Inginerie mecanică -4 ani, ZI

Președinte: Prof.univ.dr.ing. Sorin VLASE
Membri: Prof.univ.dr.ing. Traian BOLFA
Prof.univ.dr.ing. Alexandru Constantin POPA

Prof.univ.dr.ing. Gheorghe RADU
Secretar: Conf.univ.dr.ing. Camelia CERBU
COMISIA de CONTESTA II – Inginerie mecanic - 4 ani, ZI
Pre edinte: Prof.univ.dr.ing. Ioan C lin RO CA
Membri: Prof.univ.dr.ing. Ion BALCU
Prof.univ.dr.ing. Cornel BI
Conf.univ.dr.ing. Mihai ULEA
Secretar: Conf.univ.dr.ing. Daniela OVA

FACULTATEA DE INGINERIE TEHNOLOGIC I MANAGEMENT INDUSTRIAL

COMISIA 1- Tehnologia construc iilor de ma ini- 4 + 5 ani, ZI

Pre edinte: Prof.univ.dr.ing. Mircea Viorel DR GOI
Membri: Prof.univ.dr.ing. Valentin DI U
Prof.univ.dr.ing. Ani or NEDELCU
Conf.univ.dr.ing. Ion NEAGOE
ef lucr.dr.ing. Hora iu BULEA
Secretar: Asist.univ.ing. Dan I EIU

COMISIA DE CONTESTA II

Pre edinte: Prof.univ.dr.ing. Gheorghe OANCEA
Membru: Conf.univ.dr.ing. Nicolae EFTIMIE
Secretar: ef lucr.dr.ing. Alexandru FILIP

COMISIA 2- Ingineria i managementul calit ii – 4 + 5 ani, ZI

Pre edinte: Conf.univ.dr.ing. Cristin Olimpiu MORARIU
Membri: Conf.univ.dr.ing. Nicolae EFTIMIE
Conf.univ.dr.ing. Mihaela URDEA
Conf.univ.dr.ing. Camil LANCEA
ef lucr.dr.ing. Lauren iu MIHAIL
Secretar: ef lucr.dr.ing.ec. Milena FOLEA

COMISIA DE CONTESTA II

Pre edinte: Prof.univ.dr.ing. Noura Barbu LUPULESCU
Membru: Prof.univ.dr.ing. Gheorghe OANCEA
Secretar: ef lucr.dr.ing. Alexandru FILIP

COMISIA 3- Construc ii aerospa iale - 4 + 5 ani, ZI

Pre edinte: Prof.univ.dr.ing. Ionel MARTINESCU
Membri: Conf.univ.dr.ing. Rodica P UNESCU
Conf.univ.dr.ing. R zvan UDROIU
ef lucr.dr.ing. Marius Cornel BABA
ef lucr.dr.ing. Sebastian ZAHARIA
Secretar: ef lucr.dr.ing.ec. Milena FOLEA

COMISIA DE CONTESTA II

Pre edinte: Prof.univ.dr.ing. Noura Barbu LUPULESCU
Membru: Conf.univ.dr.ing. Nicolae EFTIMIE
Secretar: ef lucr.dr.ing. Alexandru FILIP

COMISIA 4- Inginerie economic industrial - 4 + 5 ani, ZI+ ID

Pre edinte: Prof.univ.dr.ing. Gavril CALEFARIU
Membri: ef lucr.dr.ing.ec. Flavius Aurelian SÂRBU
ef lucr.dr.ing.ec. C t lin GHEORGHE
ef lucr.dr.ing. C t lin CHIVU
Secretar: ef lucr.dr.ing. Cristina G VRU

COMISIA DE CONTESTA II

Pre edinte: Prof.univ.dr.ing. Vladimir M R SCU KLEIN
Membru: Prof.univ.dr.ing. Andreea DEACONESCU
Secretar: Conf.univ.dr.ing. Mihai IONESCU

COMISIA 5- Ma ini unelte i sisteme de produc ie (Ma ini unelte, Tehnologii i Echipamente Neconven ionale) - 4 + 5 ani, ZI

Pre edinte: Prof.univ.dr.ing. Ioan CRISTIAN
Membri: Prof.univ.dr.ing. Romeo CIOAR
Conf.univ.dr.ing. Catrina CHIVU
Secretar: ef lucr.dr.ing. Georgiana LIMB AN

COMISIA DE CONTESTA II

Pre edinte: Prof.univ.dr.ing. Tudor DEACONESCU
Membru: Conf.univ.dr.ing. Mihai IONESCU
Secretar: Conf.univ.dr.ing. Cristian PISARCIUC

COMISIA 6 - Inginerie fizic - 4 + 5 ani, ZI (promo ii anterioare)

Pre edinte: Conf.univ.dr.fiz. Corneliu-Bazil CIZMA
Membri: ef lucr.dr.fiz. Petru Adrian COTFAS
ef lucr.dr.fiz. Attila Laszlo BOER
Secretar: ef lucr.dr.fiz. Ioana FIR STR U

COMISIA DE CONTESTA II

Pre edinte: Conf.univ.dr.fiz. Nicolae CRE U
Membru: ef lucr.dr. Sorin ADAM

FACULTATEA DE TIIN A I INGINERIA MATERIALELOR

COMISIA 1 - Ingineria sud rii- 4 ani, ZI

Pre edinte: Prof.univ.dr.ing. Virgil Nicolae CÂNDEA
Membri: Prof.univ.dr.ing. Teodor MACHEDON- PISU
Prof.univ.dr.ing. Mircea Horia IEREAN
Prof.univ.dr.ing. Gheorghe NOVAC
Conf.univ.dr.ing. Daniela Maria IOV NA
Secretar: ef lucr.dr.ing. Bogdan Alexandru ANDREESCU

COMISIA DE CONTESTA II

Pre edinte: Prof.univ.dr.ing. Zoltán MÁRKOS
Membri: Conf.univ.dr.ing. Liana Sanda BALTE
ef lucr.dr.ing. Elena MACHEDON-PISU
Secretar: Conf.univ.dr.ing. Dorin Ioan C TAN

COMISIA 2 – Ingineria securit ii în industrie- 4 ani, ZI

Pre edinte: Prof.univ.dr.ing. Mircea Horia IEREAN
Membri: Prof.univ.dr.ing. Teodor MACHEDON-PISU

Prof.univ.dr.ing. Zoltán MÁRKOS
Conf.univ.dr.ing. Dorin Ioan C TAN
Conf.univ.dr.ing. Liana Sanda BALTE
Secretar: ef lucr.dr.ing. Mihai Alexandru LUCA

COMISIA DE CONTESTA II

Pre edinte: Prof.univ.dr.ing. Virgil Nicolae CÂNDEA
Membri: Prof.univ.dr.ing. Gheorghe NOVAC
Conf.univ.dr.ing. Daniela Maria IOV NA

Secretar: ef lucr.dr.ing. Elena MACHEDON-PISU

COMISIA 3- Informatic aplicat în inginerie materialelor i Matematic i informatic aplicat în inginerie (autorizate provizoriu) - 4 ani, ZI

Pre edinte: Conf.univ.dr.ing. Mihai IONESCU
Membri: ef lucr.dr.ing. Flavius Aurelian SÂRBU
ef lucr.dr.ing. C t lin CHIVU

Secretar: ef lucr.dr.ing. Maria STOIC NESCU

COMISIA DE CONTESTA II

Pre edinte: Prof.univ.dr.ing. Vladimir M R SCU-KLEIN
Membri: Prof.univ.dr.ing. Adriana FLORESCU
Prof.univ.dr.ing. Tudor DEACONESCU

Secretar: Conf.univ.dr.ing. Tibor BEDO

COMISIA 4- tiin a materialelor- 4 ani, ZI

Pre edinte: Prof.univ.dr.ing. Aurel CRI AN
Membri: Prof.univ.dr.ing. Ana VE ELEANU
Prof.univ.dr.ing. Bela VARGA

Conf.univ.dr.ing. Tibor BEDO
Secretar: Conf.univ.dr.ing. Ioan GHIMB EANU

COMISIA DE CONTESTA II

Pre edinte: Prof.univ.dr.ing. Virgil GEAM N
Membri: Prof.univ.dr.ing. Ioan MILO AN
Prof.univ.dr.ing. Daniel MUNTEANU

Secretar: ef lucr.dr.ing. Maria STOIC NESCU

COMISIA 5- Inginerie economic în domeniul mecanic- 4 ani, ZI

Pre edinte: Prof.univ.dr.ing. Virgil GEAM N
Membri: Prof.univ.dr.ing. Ioan MILO AN
Prof.univ.dr.ing. Daniel MUNTEANU

Prof.univ.dr.ing. Florin CHICHERNEA

Secretar: Conf.univ.dr.ing. Dana MOTOC

COMISIA DE CONTESTA II

Pre edinte: Conf.univ.dr.ing. Sorin Ion MUNTEANU
Membri: Prof.univ.dr.ing. Vasile JIMAN
Prof.univ.dr.ing. Ana VE ELEANU

Secretar: Conf.univ.dr.ing. Ioan GHIMB EANU

COMISIA 6- Echipamente pentru procese industriale- 4 ani, ZI

Pre edinte: Prof.univ.dr.ing. Vasile JIMAN
Membri: Prof.univ.dr.ing. Virgil GEAM N
Conf.univ.dr.ing. Sorin Ion MUNTEANU

Conf.univ.dr.ing. Tibor BEDO
Secretar: ef lucr.dr.ing. Maria STOIC NESCU

COMISIA DE CONTESTA II

Pre edinte: Prof.univ.dr.ing. Ana VE ELEANU
Membri: Prof.univ.dr.ing. Aurel CRI AN
Prof.univ.dr.ing. Florin CHICHERNEA
Secretar: Conf.univ.dr.ing. Ioan GHIMB EANU

COMISIA 7 – Utilajul i tehnologia sud rii- 5 ani, ZI

Pre edinte: Prof.univ.dr.ing. Virgil Nicolae CÂNDEA
Membri: Prof.univ.dr.ing. Teodor MACHEDON-PISU
Prof.univ.dr.ing. Mircea Horia IEREAN
Prof.univ.dr.ing. Gheorghe NOVAC
Conf.univ.dr.ing. Daniela Maria IOV NA
Secretar: ef lucr.dr.ing. Bogdan Alexandru ANDREESCU

COMISIA DE CONTESTA II

Pre edinte: Prof.univ.dr.ing. Zoltan MARKOS
Membri: Conf.univ.dr.ing. Liana Sanda BALTE
ef lucr.dr.ing. Elena MACHEDON-PISU
Secretar: Conf.univ.dr.ing. Dorin Ioan C TAN

COMISIA 8 –Utilaje pentru prelucr ri la cald i Utilaj tehnologic pentru prelucr ri la cald- 5 ani, ZI

Pre edinte: Prof.univ.dr.ing. Vasile JIMAN
Membri: Prof.univ.dr.ing. Virgil GEAM N
Conf.univ.dr.ing. Sorin Ion MUNTEANU
Conf.univ.dr.ing. Tibor BEDO
Secretar: ef lucr.dr.ing. Maria STOIC NESCU

COMISIA DE CONTESTA II

Pre edinte: Prof.univ.dr.ing. Ana VE ELEANU
Membri: Prof.univ.dr.ing. Aurel CRI AN
Prof.univ.dr.ing. Florin CHICHERNEA
Secretar: Conf.univ.dr.ing. Ioan GHIMB EANU

COMISIA 9- Turnarea metalelor, Ingineria materialelor i Ingineria proces rii materialelor - 5 ani, ZI

Pre edinte: Prof.univ.dr.ing. Aurel CRI AN
Membri: Prof.univ.dr.ing. Ana VE ELEANU
Prof.univ.dr.ing. Bela VARGA
Conf.univ.dr.ing. Tibor BEDO
Secretar: Conf.univ.dr.ing. Ioan GHIMB EANU

COMISIA DE CONTESTA II

Pre edinte: Prof.univ.dr.ing. Virgil GEAM N
Membri: Prof.univ.dr.ing. Ioan MILO AN
Prof.univ.dr.ing. Daniel MUNTEANU
Secretar: ef lucr.dr.ing. Maria STOIC NESCU

COMISIA 10- Inginerie economic industrial - 5 ani, ZI

Pre edinte: Prof.univ.dr.ing. Virgil GEAM N

Membri: Prof.univ.dr.ing. Ioan MILO AN
Prof.univ.dr.ing. Daniel MUNTEANU
Prof.univ.dr.ing. Florin CHICHERNEA
Secretar: Conf.univ.dr.ing. Dana MOTOC

COMISIA DE CONTESTA II

Pre edinte: Conf.univ.dr.ing. Sorin Ion MUNTEANU
Membri: Prof.univ.dr.ing. Vasile JIMAN
Prof.univ.dr.ing. Ana VE ELEANU
Secretar: Conf.univ.dr.ing. Ioan GHIMB EANU

FACULTATEA DE INGINERIE ELECTRIC I TIIN A CALCULATOARELOR

COMISIA 1-Electrotehnic - 4 ani, ZI

Pre edinte: Conf.univ.dr.ing. Lumini a Roxana CLO EA
Membri: Prof.univ.dr.ing. Corneliu MARINESCU
Conf.univ.dr.ing. Adrian MUNTEANU
Conf.univ.dr.ing. Lia Elena ACIU
ef lucr.dr.ing. Lucian LUP A
ef lucr.dr.ing. Ioan ERBAN
Secretar: ef lucr.dr.ing. Marius C LIN

COMISIA 2-Electrotehnic - 5 ani, ZI

Pre edinte: Conf.univ.dr.ing. Lumini a Roxana CLO EA
Membri: Prof.univ.dr.ing. Corneliu MARINESCU
Conf.univ.dr.ing. Adrian MUNTEANU
Conf.univ.dr.ing. Dan FLOROIAN
ef lucr.dr.ing. Laura LELU IU
ef lucr.dr.ing. Lucian LUP A
ef lucr.dr.ing. Ioan ERBAN
Secretar: ef lucr.dr.ing. Marius C LIN

COMISIA 3- Informatic aplicat în inginerie electric - 4 ani, ZI

Pre edinte: Conf.univ.dr.fiz. Corneliu-Bazil CIZMA
Membri: Prof.univ.dr.ing. D nu Nicolae ILEA
Prof.univ.dr.ing. Marius GEORGESCU
ef lucr.dr.ing. C t lin ION
Secretar: ef lucr.dr.ing. Lumini a BAROTE

COMISIA 4- Inginerie electric i calculatoare-lb.englez - 4 + 5 ani, ZI

Pre edinte: Conf.univ.dr.ing. Lia Elena ACIU
Membri: Prof.univ.dr.ing. Elena HELEREA
Conf.univ.dr.ing. Carmen GERIGAN
Conf.univ.dr.ing. Delia UNGUREANU
ef lucr.dr.ing. Adrian D NIL
ef lucr.dr.ing. Septimiu MOTOA C
Secretar: ef lucr.dr.ing. C t lin ION

COMISIA 5- Electronic aplicat - 4 + 5 ani, ZI

Pre edinte: Prof.univ.dr.ing. Petre OGRU AN
Membri: Prof.univ.dr.ing. Mihai ROMANCA

Conf.univ.dr.ing. Gheorghe PAN
ef lucr.dr.ing. Petru Adrian COTFAS
Secretar: ef lucr.dr.ing. Mihai MACHEDON-PISU
COMISIA 6 – Tehnologii i sisteme de telecomunica ii- 4 + 5 ani, ZI

Pre edinte: Prof.univ.dr.ing. Florin SANDU
Membri: Conf.univ.dr.ing. Gheorghe MORARIU
ef lucr.dr.ing. Dan CURPEN
ef lucr.dr.ing. Titus Constantin B LAN
ef lucr.dr.ing. Csaba Zoltan KERTESZ
Secretar: ef lucr.dr.ing. Otilia CROITORU

COMISIA 7 -Automatic i informatic aplicat - 4 + 5 ani, ZI

Pre edinte: Prof.univ.dr.ing. Florin MOLDOVEANU
Membri: Prof.univ.dr.ing. Sorin Aurel MORARU
Prof.univ.dr.ing. Claudiu POZNA
Conf.univ.dr.ing. Constantin SUCIU
Conf.univ.dr.ing. Delia UNGUREANU
Secretar: ef lucr.dr.ing. Cristian BOLDI OR

COMISIA DE CONTESTA II

Pre edinte: Prof.univ.dr.ing. Aurel FRATU
Membru: Conf.univ.dr.ing. Liviu PERNIU
Secretar: ef lucr.dr.ing. Robert DEMETER

COMISIA 8 – Calculatoare– 4 ani, ZI

Pre edinte: Conf.univ.dr.ing. Carmen GERIGAN
Membri: Conf.univ.dr.ing. Mihail Lauren iu IVANOVICI
ef lucr.dr.ing. Traian TULBURE
ef lucr.dr.ing. Sorin COCORAD
Secretar: ef lucr.dr.ing. Angel CA ARON

COMISIA 9 – Tehnologia informa iei– 4 ani, ZI

Pre edinte: Prof.univ.dr.ing. Sorin Aurel MORARU
Membri: Conf.univ.dr.ing. Liviu PERNIU
Conf.univ.dr.ing. Delia UNGUREANU
ef lucr.dr.ing. Dominic Mircea KRISTALY
ef lucr.dr.ing. Robert DEMETER
Secretar: ef lucr.dr.ing. Lumini a POPA

FACULTATEA DE INGINERIA LEMNULUI

COMISIA 1- Ingineria prelucr rii lemnului- 4 ani, ZI

Pre edinte: Conf.univ.dr.ing. Camelia CO EREANU
Membri: Prof.univ.dr.ing. Dumitru LIC
Prof.univ.dr.ing. Aurel LUNGULEASA
Conf.univ.dr.ing. Lumini a BRENCI
ef lucr.dr.ing. Octavia ZELENICU
Secretar: Asist.univ.dr.ing. Cosmin SPÂRCHEZ

COMISIA DE CONTESTA II

Pre edinte: Prof.univ.dr.ing. Lidia GUR U
Membri: Prof.univ.dr.ing. Marina CIONCA
Prof.univ.dr.ing.chim. Cristina TIMAR
Prof.univ.dr.ing. Virgil GRECU
ef lucr.dr.ing. Mihaela POROJAN
Secretar: ef lucr.dr.ing. Alin OL RESCU

COMISIA 2 – Ingineria produselor finite din lemn- 4 ani, ZI

Pre edinte: Prof.univ.dr.ing. Lidia GUR U
Membri: Prof.univ.dr.ing. Marina CIONCA
Prof.univ.dr.ing.chim. Cristina TIMAR
Prof.univ.dr.ing. Virgil GRECU
ef lucr.dr.ing. Mihaela POROJAN
Secretar: ef lucr.dr.ing. Alin OL RESCU

COMISIA DE CONTESTA II

Pre edinte: Conf.univ.dr.ing. Camelia CO EREANU
Membri: Prof.univ.dr.ing. Dumitru LIC
Prof.univ.dr.ing. Aurel LUNGULEASA
Conf.univ.dr.ing. Lumini a BRENCI
ef lucr.dr.ing. Octavia ZELENIC
Secretar: Asist.univ.dr.ing. Cosmin SPÂRCHEZ

FACULTATEA DE SILVICULTUR I EXPLOAT RI FORESTIERE

COMISIA 1- Silvicultur + Exploat ri forestiere + Cinegetic -4 ani, ZI + ID

Pre edinte: Prof.univ.dr.ing. Neculae OFLETEA
Membri: Prof.univ.dr.ing. Gheorghe SPÂRCHEZ
Conf.univ.dr.ing. Dan Traian IONESCU
ef lucr.dr.ing. Maria Magdalena VASILESCU
ef lucr.dr.ing. Florin DINULIC
Secretar: ef lucr.dr.ing. Victor Adrian INDREICA

COMISIA 2- M sur tori terestre i cadastru - 4 ani, ZI

Pre edinte: Conf.univ.dr.ing. Iosif VOROVENCII
Membri: ef lucr.dr.ing. Cornel Cristian TERE NEU
ef lucr.dr.ing. Mihai Daniel NI
Secretar: ef lucr.dr.ing. Irinel GRE I

COMISIA 3- Cinegetic – 3 ani, ZI + 4 ani, ID (Colegiu)

Pre edinte: Prof.univ.dr.ing. Neculae OFLETEA
Membri: Prof.univ.dr.ing. Gheorghe SPÂRCHEZ
Conf.univ.dr.ing. Dan Traian IONESCU
ef lucr.dr.ing. Maria Magdalena VASILESCU
ef lucr.dr.ing. Florin DINULIC
Secretar: ef lucr.dr.ing. Victor Adrian INDREICA

COMISIA DE CONTESTA II

Pre edinte: Prof.univ.dr.ing. Alexandru Lucian CURTU
Membru: Conf.univ.dr.ing. Tudor Petru ST NCIOIU
Secretar: ef lucr.dr.ing. Stelian Alexandru BORZ

FACULTATEA DE CONSTRUCȚII

COMISIA 1- Construcții civile, industriale și agricole- 4 ani, ZI

Președinte: Prof.univ.dr.ing. Ioan TUNS
Membri: Conf.univ.dr.ing. Gavril MUNTEAN
Conf.univ.dr.ing. Marius BOTI
ef lucr.dr.ing. Paraschiva MIZGAN
ef lucr.dr.ing. Teofil Florin G L ANU
ef lucr.dr.ing. Florin Lucian T MA

Secretar: Asist.univ.dr.ing. Daniel TAUS

COMISIA 2-Instalații pentru construcții- 4ani, ZI

Președinte: Prof.univ.dr.ing. Ioan BOIAN
Membri: Conf.univ.dr.ing. Alexandru ERBAN
Conf.univ.dr.ing. Lucian CÎRSTOLOVEAN
Conf.univ.dr.ing. Mircea HORNE
ef lucr.dr.ing. Paraschiva MIZGAN

Secretar: ef lucr.dr.ing. Paraschiva MIZGAN

COMISIA 3- Căi ferate, drumuri și poduri- 4 ani, ZI

Președinte: Conf.univ.dr.ing. Adam DOA
Membri: Conf.univ.dr.ing. Vasile Valentin UNGUREANU
ef lucr.dr.ing. Sorin LEOVEANU
ef lucr.dr.ing. Christiana Emilia CAZACU
ef lucr.dr.ing. Radu MUNTEAN

Secretar: ef lucr.dr.ing. Radu MUNTEAN

COMISIA DE CONTESTAȚII

Președinte: ef lucr.dr.ing. Marius MÂNTULESCU
Membri: ef lucr.dr.ing. Ovidiu DEACONU
Secretar: ef lucr.dr.ing. Lucia BOERIU

FACULTATEA DE ALIMENTAȚIE ȘI TURISM

COMISIA 1 – Inginerie și management în alimentația publică și agroturism – 4 ani, ZI

Președinte: Prof.univ.dr.ing. Nicolae ANE
Membri: Prof. univ. dr. ing. Vasile P DUREANU
Conf.univ.dr.ing. Walter Wilhelm THIERHEIMER
Conf.univ.dr. Miron FLOREA
ef lucr.dr.ing.ec. Nicolae BOIAN

Secretar: Prep.univ.drd. Ana Maria LAZAR

COMISIA DE CONTESTAȚII

Președinte: Conf.univ.dr.ing. Ioana Sonia COMANESCU
Membru: Conf.univ.dr.ing. Liviu GAGEU
Secretar: ef lucr.dr.ing. Marius HODÎRNĂ

COMISIA 2 – Inginerie și management în industria turismului – 4 ani, ZI

Președinte: Prof.univ.dr.ing. Vladimir MARASCU-KLEIN
Membri: Prof.univ.dr.ing. Andreea DEACONESCU
Prof.univ.dr.ing. Adriana FLORESCU
Conf.univ.dr.ing. Mihai IONESCU

Secretar: ef lucr.dr.ing. Daniel D NIL

COMISIA DE CONTESTA II

Pre edinte: Prof.univ.dr.ing. Gavril CALEFARIU

Membri: ef lucr.dr.ing.ec. C t lin GHEORGHE
ef lucr.dr.ing. C t lin CHIVU

COMISIA 3 – Ingineria produselor alimentare – 4 ani, ZI
Comisie EVALUARE CUNO TIN E FUNDAMENTALE

Pre edinte: Prof.univ.dr.ing. Carol CSATLOS

Membri: Conf.univ.dr.ing. Liviu GACEU
ef lucr.dr.ing. Cristina Maria CANJA
ef lucr.dr.ing.chim. Carmen B D R U

Secretar: ef lucr.dr. Valentin NECULA

Comisie EVALUARE PROIECT DIPLOM

Pre edinte: Prof.univ.dr.ing. Vasile P DUREANU

Membri: Prof.univ.dr.ing. Carol CSATLOS
ef lucr.dr.ing. Cristina Maria CANJA
ef lucr.dr.ing.chim. Carmen B D R U

Secretar: ef lucr.dr. Valentin NECULA

COMISIA DE CONTESTA II

Pre edinte: Prof.univ.dr.chim. Angela M RCULESCU

Membri: ef lucr.dr.ing.ec. Nicolae BOIAN
ef lucr.dr.ing. Daniel D NIL

COMISIA 4 – Controlul i expertiza produselor alimentare – 4 ani, ZI
Comisie EVALUARE CUNO TIN E FUNDAMENTALE

Pre edinte: Prof.univ.dr.ing. Vasile P DUREANU

Membri: Prof.univ.dr.chim. Angela M RCULESCU
ef lucr.dr.ing. Gheorghe PUCHIANU
ef lucr.dr.ing. Dorin ENACHE

Secretar: ef lucr.dr.ing. Daniel OLA

Comisie EVALUARE PROIECT DIPLOM

Pre edinte: Prof.univ.dr.chim. Angela M RCULESCU

Membri: Prof.univ.dr.ing. Vasile P DUREANU
Conf.univ.dr.ing. Liviu GACEU
ef lucr.dr.ing.chim. Carmen B D R U

Secretar: ef lucr.dr.ing. Daniel OLA

COMISIA DE CONTESTA II

Pre edinte: Prof.univ.dr.ing. Carol CSATLOS

Membri: ef lucr.dr.ing.ec. Nicolae BOIAN
ef lucr.dr.ing. Daniel D NIL

COMISIA 5 – Echipamente pentru procese industriale – 4 ani, ZI

Pre edinte: Prof.univ.dr.ing. Carol CSATLOS

Membri: ef lucr.dr.ing. Cristina Maria CANJA
ef lucr.dr.ing. Daniel D NIL

Secretar: Asist.univ.drd.ing. Nicolae Alexe ORMENI AN

COMISIA DE CONTESTA II

Pre edinte: Prof.univ.dr.ing. Romulus GRUIA

Membri: Conf.univ.dr.ing. Walter Wilhelm THIERHEIMER
Conf.univ.dr.ing. Ioana Sonia COM NESCU

COMISIA 6 – Ma ini i instala ii pentru agricultur i industria alimentara - 4 ani, ZI

Pre edinte: Prof.univ.dr.ing. Vasile P DUREANU

Membri: Prof.univ.dr.ing. Carol CSATLOS
ef lucr.dr.ing. Marius HODÎRN U

Secretar: Asist.univ.drd.ing. Nicolae Alexe ORMENI AN

COMISIA DE CONTESTA II

Pre edinte: Prof.univ.dr. Nicolae ANE

Membri: Conf.univ.dr.ing. Walter Wilhelm THIERHEIMER
Conf.univ.dr.ing. Ioana Sonia COM NESCU

FACULTATEA DE DESIGN DE PRODUS I MEDIU

COMISIA 1- Design industrial- 4+5 ani, ZI

Pre edinte: Prof.univ.dr.ing. Codru a JALIU

Membri: Prof.univ.dr.ing. Radu VELICU
Prof.univ.dr.ing. C t lin ALEXANDRU
Prof.univ.dr.ing. Lucian BÂRSAN
ef lucr.dr.ing. Viorel I MAN

Secretar: Prep.univ.dr.ing. Nadia CRE ESCU

COMISIA 2– Design industrial –lb.engl- 4+5 ani, ZI

Pre edinte: Prof.univ.dr.ing. Codru a JALIU

Membri: Prof.univ.dr.ing. Radu VELICU
Prof.univ.dr.ing. C t lin ALEXANDRU
Prof.univ.dr.ing. Lucian BÂRSAN
ef lucr.dr.ing. Mihai COM I

Secretar: Asist.univ.ing. Bianca DOBRE

COMISIA 3- Robotic - 4 ani, ZI

Pre edinte: Prof.univ.dr.ing. Ionel STARE U

Membri: Prof.univ.dr.ing. Olimpiu MUNTEANU
Prof.univ.dr.ing. Mircea NEAGOE
Prof.univ.dr.ing. Ioan STROE

Secretar: Prep.univ.dr.ing. Nadia CRE ESCU

COMISIA 4 -Ingineria i protec ia mediului în industrie- 4+5 ani, ZI

Pre edinte: Prof.univ.dr.ing. Anca DU

Membri: Conf.univ.dr.chim. Dana PERNIU
Conf.univ.dr. Lumini a ISAC

Secretar: ef lucr.dr. Cristina BOGATU

COMISIA 5 – Ingineria sistemelor de energii regenerabile- 4 ani, ZI

Pre edinte: Prof.univ.dr.ing. Ion VI A

Membri: Prof.univ.dr.ing. Mircea NEAGOE
Prof.univ.dr.ing. Anca DU

Secretar: ef lucr.dr.ing. Macedon MOLDOVAN

COMISIA 6 – Ingineria valorific rii de eurilor- 4 ani, ZI

Pre edinte: Prof.univ.dr.ing. Anca DU
Membri: Conf.univ.dr.chim. Dana PERNIU
Conf.univ.dr. Lumini a ISAC
Secretar: ef lucr.dr. Cristina BOGATU

COMISIA 7 – Ingineria designului de produs în limba englez - 4 ani, ZI

Pre edinte: Prof.univ.dr.ing. Luciana CRISTEA
Membri: Prof.univ.dr.ing. Mihaela BARITZ
Prof.univ.dr. Lucia DUMITRESCU
Secretar: ef lucr.dr.ing. Radu S ULESCU

COMISIA 8 - Mecatronic – 4+5 ani, ZI

Pre edinte: Prof.univ.dr.fiz. Sorin ZAMFIRA
Membri: Prof.univ.dr.ing. Luciana CRISTEA
Prof.univ.dr.ing. Mihaela BARITZ
Conf.univ.dr.ing. Daniela BARBU
ef lucr.dr.ing. Marius LUCULESCU
Secretar: ef lucr.dr.ing. Mihai M NESCU

COMISIA 9 - Optometrie-4 ani, ZI

Pre edinte: Prof.univ.dr.ing. Mihaela BARITZ
Membri: Prof.univ.dr.ing. Ileana RO CA
Prof.univ.dr.ing. Gheorghe BEJINARU - MIHOC
Conf.univ.dr.ing. Daniela BARBU
Conf.univ.dr.ing. Diana COTOROS
Secretar: ef lucr.dr.ing. Barbu BRAUN

COMISIA 10 - Inginerie medical -4 ani, ZI

Pre edinte: Prof.univ.dr.chim. Lucia DUMITRESCU
Membri: Conf.univ.dr.ing. Gheorghe PAN
Conf.univ.dr.ing. Liana BALTE
Secretar: ef lucr.dr.ing. Corneliu DRUG

COMISIA DE CONTESTA II

Pre edinte: Prof.univ.dr.ing. Anca BÂRSAN
Membri: Conf.univ.dr.ing. Alexandru ENESCA
Prof.univ.dr.ing. Elena EFTIMIE
Secretar: ef lucr.dr.ing. Ileana MANCIULEA

FACULTATEA DE MATEMATIC I INFORMATICA

COMISIA 1–Informatic 3 ani, ZI

Pre edinte: Conf.univ.dr. Adrian DEACONU
Membri: Conf.univ.dr. Laura CIUPAL
Conf.univ.dr. Ion FLOREA
Lect.univ.dr. Anca VASILESCU
Secretar: Lect.univ.dr. Ioana PLAJER

COMISIA 2 – Informatic 3 ani, ID

Pre edinte: Conf.univ.dr. Ion FLOREA
Membri: Lect.univ.dr. Anca VASILESCU
Conf.univ.dr. Adrian DEACONU

Conf.univ.dr. Laura CIUPAL
Secretar: Lect.univ.dr. Nicoleta ENACHE - DAVID

COMISIA 3 – Informatic aplicat 3 ani, ZI

Pre edinte: Prof.univ.dr. Dorin BOCU
Membri: Lect.univ.dr. Lucian SASU
Lect.univ.dr. Vlad MONESCU
Lect.univ.dr. Constantin ALDEA

Secretar: Lect.univ.dr. Ioana PLAJER

COMISIA 4–Informatic aplicat -lb.german 3 ani, ZI

Pre edinte: Conf.univ.dr. Livia SÂNGEORZAN
Membri: Lect.univ.dr. Nicoleta ENACHE - DAVID
Lect.univ.dr. Constantin ALDEA
Conf.univ.dr. Laura CIUPAL

Secretar: Lect.univ.dr. R zvan BOCU

COMISIA 5 – Matematic - Informatic 3 ani, ZI

Pre edinte: Prof.univ.dr. Gheorghe MUNTEANU
Membri: Conf.univ.dr. Eugen P LT NEA
Prof.univ.dr. Marin MARIN
Lect.univ.dr. Codru a Nicoleta ALDEA

Secretar: Lect.univ.dr. Gabriel NEPOTU

COMISIA 6 – Informatic – 3 ani, ZI (Colegiu – examen de absolvire promo ii anterioare)

Pre edinte: Conf.univ.dr. Laura CIUPAL
Membri: Conf.univ.dr. Adrian DEACONU
Conf.univ.dr. Ion FLOREA
Lect.univ.dr. Anca VASILESCU

Secretar: Lect.univ.dr. Ioana PLAJER

COMISIA DE CONTESTA II- Informatic

Pre edinte. Conf.univ.dr. Laura CIUPAL
Membri: Lect.univ.dr. Nicoleta ENACHE - DAVID
Conf.univ.dr. Silviu DUMITRESCU

COMISIA DE CONTESTA II- Matematic

Pre edinte: Conf.univ.dr. Marius P UN
Membri: Conf.univ.dr. Dorina R DUCANU
Prof.univ.dr. Radu P LTÂNEA

FACULTATEA DE TIIN E ECONOMICE I ADMINISTRAREA AFACERILOR

COMISIA 1– Marketing 3 ani, ZI+ID

Pre edinte: Prof.univ.dr. Gabriel BR TUCU
Membri: Conf.univ.dr. Alina TEC U
Conf.univ.dr. Ioana CHI U
Lect.univ.dr. Simona B L ESCU

Secretar: Lect.univ.dr. Cristina FRUNTE

COMISIA DE CONTESTA II

Pre edinte: Conf.univ.dr. Anca MADAR

Membru: Conf.univ.dr. Cristinel CONSTANTIN
Secretar: Lect.univ.dr. Bianca TESCA IU

COMISIA 2– Economia comer ului, turismului i serviciilor 3 ani, ZI+ID

Pre edinte: Prof.univ.dr. Ana ISPAS
Membri: Conf.univ.dr. Marius B L ESCU
Lect.univ. dr. Codru a B LTESCU
Lect.univ.dr. Elena UNTARU
Lect.univ.dr. Andreea NEAC U
Secretar: Lect.univ.dr. Adina CANDREA

COMISIA DE CONTESTA II

Pre edinte: Conf.univ.dr. Ioana CHI U
Membru: Lect.univ.dr. Simona B L ESCU
Secretar: Lect.univ.dr. Cristina FRUNTE

COMISIA 3 – Management 3 ani, ZI+ID

Pre edinte: Prof.univ.dr. Tiberiu FORI
Membri: Prof.univ.dr. Lucian GUGA
Lect.univ.dr. Sanda CONSTANTIN
Lect.univ.dr. Ruxandra ALBU
Lect.univ.dr. Cristian PO INCU
Secretar: Asist.univ.drd. Camelia MÎZGACIU

COMISIA DE CONTESTA II

Pre edinte. Prof.univ.dr. Bogdan B CANU
Membru. Conf.univ.dr. Silvia SUMEDREA
Secretar. Lect.univ.dr. Ruxandra ALBU

COMISIA 4 – Afaceri interna ionale 3 ani, ZI + ID

Pre edinte: Conf.univ.dr. Dana BO COR
Membri: Conf.univ.dr. Nicolae MARINESCU
Lect.univ.dr. Oana B RBULESCU
Lect.univ.dr. Bianca TESCA IU
Secretar: Lect.univ.dr. Raluca TODOR

COMISIA DE CONTESTA II

Pre edinte. Prof.univ.dr. Gabriel BR TUCU
Membru. Prof.univ.dr. Ileana TACHE
Secretar: Conf.univ.dr. Marius B L ESCU

COMISIA 5 - Contabilitate i informatic de gestiune 3 ani, ZI + ID

Pre edinte: Conf.univ.dr. Adrian TRIFAN
Membri: Conf.univ.dr. Constantin DUGULEAN
Conf.univ.dr. Mirela BABA
Lect.univ.dr. Radu LIX NDROIU
Secretar: Lect.univ.dr. Carmen ANTON

COMISIA DE CONTESTA II

Pre edinte: Conf.univ.dr. C t lin MAICAN
Membru: Lect.univ.dr. Titus SUCIU
Secretar: Lect.univ.dr. Ramona LAPTE

COMISIA 6 – Finan e i B nci 3 ani, ZI + ID

Pre edinte: Conf.univ.dr. Marius DINC
Membri: Conf.univ.dr. Monica R ILEANU SZELES
Lect.univ.dr. Sorina BOTI
Lect.univ.dr. Titus SUCIU
Secretar: Prep.univ.drd. Leti ia ANDRONIC

COMISIA DE CONTESTA II

Pre edinte: Conf.univ.dr. Gheorghia DINC
Membru: Lect.univ.dr. Carmen ANTON
Secretar: Lect.univ.dr. Alexis DAJ

COMISIA 7 - Informatic economic 3 ani, ZI

Pre edinte: Prof.univ.dr. Dorin LIX NDROIU
Membri: Prof.univ.dr. Nicoleta PETCU
Conf.univ.dr. C t lin MAICAN
Secretar: Asist.univ.dr. Cristina NICOLAU

COMISIA DE CONTESTA II

Pre edinte: Conf.univ.dr. Cristinel CONSTANTIN
Membru: Conf.univ.dr. Livia SÂNGEORZAN
Secretar: Conf.univ.dr. Radu LIX NDROIU

COMISIA 8 - Administrarea afacerilor în lb. englez 3 ani, ZI

Pre edinte: Prof.univ.dr. Bogdan B CANU
Membri: Conf.univ.dr. Silvia SUMEDREA
Lect.univ.dr. Cristina ANTONOAIIE
Secretar: Lect.univ.dr. Laura PO INCU

COMISIA DE CONTESTA II

Pre edinte: Prof.univ.dr. Liliana DUGULEAN
Membru: Prof.univ.dr. Nicolae MARINESCU
Secretar: Lect.univ.dr. Cristian PO INCU

FACULTATEA DE LITERE

COMISIA 1- Limba i literatura român - o limb i literatur modern (englez , francez , german) – ZI, 3 + 4 ani

Pre edinte: Conf.univ.dr. Adrian L C TU
Membri: Prof.univ.dr. Rodica ILIE
Conf.univ.dr. Marinela BURADA
Conf.univ.dr. Ruxandra IV NCESCU
Conf.univ.dr. Carmen PUCHIANU
Conf.univ.dr. Elena BUJA
Conf.univ.dr. Ana ENE
Conf.univ.dr. R zvan S FTOIU
Lect.univ.dr. Alina FELEA
Lect.univ.dr. Romulus BUCUR
Lect.univ.dr. Aura SIBI AN
Lect.univ.dr. Corina MICU
Lect.univ.dr. Monica HÂR AN

Lect.univ.dr. Mihaela NEAGU
Lect.univ.dr. Ioana DIACONU
Lect.univ.dr. Mihaela PARPALEA
Lect.univ.dr. Andreea NECHIFOR
Secretari: Conf.univ.dr. Mihai IGNAT
Lect.univ.dr. Raluca SINU

COMISIA DE CONTESTA II

Pre edinte: Prof.univ.dr. Ovidiu MOCEANU
Membri: Prof.univ.dr. Mihaela GHEORGHE
Prof.univ.dr. Virgil PODOAB
Conf.univ.dr. Gabriela CHEFNEUX
Lect.univ.dr. Stanca M DA
Lect.univ.dr. Virgil BORCAN
Secretar: Lect.univ.dr. Delia COTÂRLEA

COMISIA 2 - Limba i literatura englez - o limb i literatur modern (francez , german)/limba i literatura român - ZI, 3 + 4 ani

Pre edinte: Conf.univ.dr. Adrian L C TU
Membri: Prof.univ.dr. Rodica ILIE
Conf.univ.dr. Marinela BURADA
Conf.univ.dr. Ruxandra IV NCESCU
Conf.univ.dr. Carmen PUCHIANU
Conf.univ.dr. Elena BUJA
Conf.univ.dr. Ana ENE
Conf.univ.dr. R zvan S FTOIU
Lect.univ.dr. Alina FELEA
Lect.univ.dr. Romulus BUCUR
Lect.univ.dr. Aura SIBI AN
Lect.univ.dr. Corina MICU
Lect.univ.dr. Monica HÂR AN
Lect.univ.dr. Mihaela NEAGU
Lect.univ.dr. Ioana DIACONU
Lect.univ.dr. Mihaela PARPALEA
Lect.univ.dr. Andreea NECHIFOR
Secretari: Conf.univ.dr. Mihai IGNAT
Lect.univ.dr. Raluca SINU

COMISIA DE CONTESTA II

Pre edinte: Prof.univ.dr. Ovidiu MOCEANU
Membri: Prof.univ.dr. Mihaela GHEORGHE
Prof.univ.dr. Virgil PODOAB
Conf.univ.dr. Gabriela CHEFNEUX
Lect.univ.dr. Stanca M DA
Lect.univ.dr. Virgil BORCAN
Secretar: Lect.univ.dr. Delia COTÂRLEA

COMISIA 3 - Limbi moderne aplicate (lb.francez i lb.englez , lb.german i lb.englez) + ZI, 3+4 ani

Pre edinte: Conf.univ.dr. Adrian L C TU

Membri: Conf.univ.dr. Oana TATU
Lect.univ.dr. Mihaela NEAGU
Lect.univ.dr. Mona ARHIRE
Lect.univ.dr. Mihaela PARPALEA
Lect.univ.dr. Ioana DIACONU
Lect.univ.dr. Corina MICU
Secretari: Conf.univ.dr. Mihai IGNAT
Lect.univ.dr. Raluca SINU

COMISIA DE CONTESTA II

Pre edinte: Conf.univ.dr. Marinela BURADA
Membru. Lect.univ.dr. Mihaela POPESCU
Secretar: Lect.univ.dr. Delia COTÂRLEA

COMISIA 4 - Studii americane (in limba englez) ZI – 3 ani, + Univ. Lucian Blaga Sibiu

Pre edinte: Conf.univ.dr. Adrian L C TU
Membri: Conf.univ.dr. Gabriela CHEFNEUX
Lect.univ.dr. Cristian PRALEA
Lect.univ.dr. Oana Andreea PÎRNU
Lect.univ.dr. Lucian RADU
Secretari: Conf.univ.dr. Mihai IGNAT
Lect.univ.dr. Raluca SINU

COMISIA DE CONTESTA II

Pre edinte: Lect.univ.dr. Aura SIBI AN
Membru: Lect.univ.dr. Ileana BOTESCU SIRETEANU

COMISIA 5 - Limba i literatura român -o limb i literatur modern (englez - francez) ID, 3+5 ani

Pre edinte: Conf.univ.dr. Adrian L C TU
Membri: Prof.univ.dr Mihaela GHEORGHE
Prof.univ.dr. Rodica ILIE
Conf.univ.dr. Marinela BURADA
Conf.univ.dr. Ruxandra IV NCESCU
Conf.univ.dr. Elena BUJA
Conf.univ.dr. Ana ENE
Lect.univ.dr. Alina FELEA
Lect.univ.dr. Romulus BUCUR
Lect.univ.dr. Aura SIBI AN
Lect.univ.dr. Corina MICU
Lect.univ.dr. Monica HÂR AN
Secretari: Conf.univ.dr. Mihai IGNAT
Lect.univ.dr. Raluca SINU

COMISIA DE CONTESTA II

Pre edinte: Prof.univ.dr. Ovidiu MOCEANU
Membri: Prof.univ.dr. Virgil PODOAB
Conf.univ.dr. Gabriela CHEFNEUX
Lect. univ.dr. Stanca M DA
Secretar: Lect. univ.dr. Virgil BORCAN

COMISIA 6 – Traducere i Interpretare, Univ. Sapien ia Târgu Mure

Pre edinte: Conf.univ.dr. Adrian L C TU
Membri: Conf.univ.dr. Ana ENE
Conf.univ.dr. Elena BUJA
Lect.univ.dr. Mona ARHIRE
Lect.univ.dr. Mihaela PARPALEA
Lect.univ.dr. Stanca M DA
Lect.univ.dr. Ioana DIACONU
Prof.univ.dr. Zsigmond GY Z
Lect.univ.dr. Szilágyi SZILÁRD
Secretari: Conf.univ.dr. Mihai IGNAT
Lect.univ.dr. Raluca SINU

COMISIA de CONTESTA II

Pre edinte: Prof.univ.dr. Mihaela GHEORGHE
Membru: Lect.univ.dr. Reka PUP
Lect.univ.dr. Delia COTÂRLEA
Lect.univ.dr. Andreea NECHIFOR

FACULTATEA DE EDUCA IE FIZIC I SPORTURI MONTANE

COMISIA 1- Educa ie fizic i sportiv – ZI, 3 ani

Pre edinte: Prof.univ.dr. Mircea NEAM U
Membri: Prof.univ.dr. Lorand BALINT
Prof.univ.dr. Silviu CIOROIU
Conf.univ.dr. Corneliu SCURT
Lect.univ.dr. Alina MARTOMA
Secretar: Asist.univ.dr. Wilhelm Robert GROSZ

COMISIA DE CONTESTA II

Pre edinte: Conf.univ.dr. Elena BALINT
Membru: Lect.univ.dr. Florentina NECHITA
Secretar: Lect.univ.dr. Andreea C T NESCU

COMISIA 2- Educa ie fizic i sportiv – FR, 3 ani

Pre edinte: Prof.univ.dr. Mircea NEAM U
Membri: Prof.univ.dr. Lorand BALINT
Prof.univ.dr. Silviu CIOROIU
Conf.univ.dr. Corneliu SCURT
Lect.univ.dr. Alina MARTOMA
Secretar: Asist.univ.dr. Wilhelm Robert GROSZ

COMISIA DE CONTESTA II

Pre edinte: Conf.univ.dr. Elena BALINT
Membru: Lect.univ.dr. Florentina NECHITA
Secretar: Lect.univ.dr. Andreea C T NESCU

COMISIA 3- Sport i performan motric –ZI, 3 ani

Pre edinte: Prof.univ.dr. Elena MOLDOVAN
Membri: Conf.univ.dr. R zvan ENOIU

Conf.univ.dr. Ioan TURCU
Lect.univ.dr. Alina MARTOMA
Secretar: Lect.univ.dr. Veronica MÎNDRESCU

COMISIA DE CONTESTA II

Pre edinte: Conf.univ.dr. Corneliu SCURT
Membru: Conf.univ.dr. Elena BALINT
Secretar: Lect.univ.dr. Veronica MÎNDRESCU

COMISIA 4- Kinetoterapie i motricitate special -ZI, 3 ani

Pre edinte: Prof.univ.dr.Mircea NEAM U
Membri: Conf.univ.dr.Carmen GUGU GRAMATOPOL
Conf.univ.dr. Elena BALINT
Prof.univ.dr. Silviu CIOROIU
Lect.univ.dr. Alina MARTOMA
Secretar: Lect.univ.dr. Andreea C T NESCU

COMISIA DE CONTESTA II

Pre edinte: Prof.univ.dr. Lorand BALINT
Membru: Conf.univ.dr. Corneliu SCURT
Secretar: Lect.univ.dr. Florentina NECHITA

COMISIA 5- Sport i performan motric -FR, 3 ani

Pre edinte: Prof.univ.dr. Elena MOLDOVAN
Membri: Conf.univ.dr. R zvan ENOIU
Conf.univ.dr. Ioan TURCU
Lect.univ.dr. Alina MARTOMA
Secretar: Lect.univ.dr. Veronica MÎNDRESCU

COMISIA DE CONTESTA II

Pre edinte: Conf.univ.dr. Corneliu SCURT
Membru: Conf.univ.dr. Elena BALINT
Secretar: Lect.univ.dr. Veronica MÎNDRESCU

FACULTATEA DE MUZIC

COMISIA 1-Interpretare muzical -instrumente - ZI, 3 ani

Pre edinte: Conf.univ.dr. Dan PEPELEA
Membri: Prof.univ.dr. Stela DR GULIN
Conf.univ.dr. Corina IB NESCU
Lect.univ.dr. Cristina BUGA
Conf.univ.dr. Ignac FILIP
Conf.univ.dr. Alina NAUNCEF
Conf.univ.dr. Ecaterina HANKE
Conf.univ.dr. Corneliu VOICESCU
Secretar: Lect.univ.dr. Lauren iu BELDEANU

COMISIA 2-Pedagogie muzical - ZI, 3 ani

Pre edinte: Conf.univ.dr. Roxana PEPELEA
Membri: Conf.univ.dr. Petre Marcel VÂRLAN
Lect.univ.dr. Ioan OARCEA

Conf.univ.dr. Zoltan SZALAY
Secretar: Lect.univ.dr. Alina ENGEL
COMISIA DE CONTESTA II – Pedagogie Muzical
Pre edinte: Conf.univ.dr. Petre Marcel VÂRLAN
Membri: Conf.univ.dr. M d lia RUCSANDA
Conf.univ.dr. Petru a COROIU
Lect.univ.dr. Ion OARCEA
Secretar: Asist.univ.drd. R zvan BULARCA

FACULTATEA DE PSIHOLOGIE I TIIN ELE EDUCA IEI
COMISIA 1-Psihologie- ZI + ID, 3 ani

Pre edinte: Prof.univ.dr. Elena COCORAD
Membri: Conf.univ.dr. Doina USACI
Conf.univ.dr. Mariela PAVALACHE – ILIE
Conf.univ.dr. Aurel Ion CLINCIU
Lect.univ.dr. Laura DAVID
Secretar: Lect.univ.dr. Daniela PORUMBU

COMISIA DE CONTESTA II

Pre edinte: Prof.univ.dr. Marcela Rodica LUCA
Membru: Lect.univ.dr. Laura N STAS

COMISIA 2-Pedagogie- ZI, 3 ani

Pre edinte: Conf.univ.dr.Toader P L AN
Membri: Lect.univ.dr. Cornelia COCAN
Lect.univ.dr. Daniela NEC OI
Secretar: Asist.univ.dr. Oana Alina BOTA

COMISIA DE CONTESTA II

Pre edinte: Prof.univ.dr. Rodica-Mariana NICULESCU
Membru: Lect.univ.dr. Simona Elena INDREICA

COMISIA 3-Psihopedagogie special - ZI, 3 ani

Pre edinte: Prof.univ.dr. Rodica-Mariana NICULESCU
Membri: Lect.univ.dr. Mihaela VOINEA
Lect.univ.dr. Laura DAVID
Secretar: Asist.univ.dr. Daniela POPA

COMISIA DE CONTESTA II

Pre edinte: Conf.univ.dr.Toader P L AN
Membru: Lect.univ.dr. Daniela NEC OI

COMISIA 4-Pedagogia învântului primar i prescolar + Univ. Lucian Blaga din Sibiu, ZI, 3 ani

Pre edinte: Conf.univ.dr. Toader P L AN
Membri: Lect.univ.dr. Mihaela VOINEA
Lect.univ.dr. Cristina TULBURE
Conf.univ.dr. Monica PURCARU
Secretar: Asist.univ.dr. Oana Alina BOTA

COMISIA DE CONTESTA II

Pre edinte: Conf.univ.dr. Mariana NOREL

Membru: Lect.univ.dr. Simona Elena INDREICA

COMISIA 5-Pedagogia înv mântului primar i prescolar- ID, 3 ani

Pre edinte: Conf.univ.dr. Mariana NOREL

Membri: Lect.univ.dr. Daniela NEC OI
Lect.univ.dr. Mirela TÂRNOVEANU

Secretar: Lect.univ.dr. Cornelia LAZ R

COMISIA DE CONTESTA II

Pre edinte: Conf.univ.dr.Toader P L AN

Membru: Lect.univ.dr. Cristina TULBURE

COMISIA 6-Psihologie – Pedagogie ZI, 4 ani

Pre edinte: Prof.univ.dr. Marcela Rodica LUCA

Membri: Prof.univ.dr. Elena COCORAD
Conf.univ.dr. Toader P L AN

Secretar: Lect.univ.dr. Mihaela VOINEA

COMISIA DE CONTESTA II

Pre edinte: Prof.univ.dr. Rodica-Mariana NICULESCU

Membru: Lect.univ.dr. Camelia TRU A

COMISIA 7- Institutori înv mânt primar i Institutori înv mânt pre colar- ZI, 3 ani i ID, 4 ani

Pre edinte: Conf.univ.dr. Mariana NOREL

Membri: Lect.univ.dr. Cornelia LAZ R
Lect.univ.dr. Mihaela VOINEA

Secretar: Lect.univ.dr. Cristina TULBURE

COMISIA DE CONTESTA II

Pre edinte: Conf.univ.dr.Toader P L AN

Membru: Lect.univ.dr. Daniela NEC OI

FACULTATEA DE SOCIOLOGIE I COMUNICARE

COMISIA 1-Sociologie- 3 ani, ZI

Pre edinte: Conf.univ.dr. Gheorghe ONU

Membri: Prof.univ.dr. Romulus CHIRI
Conf.univ.dr. tefan UNGUREAN
Lect.univ.dr. Daniela SOREA
Lect.univ.dr. Florentina SCÂRNECI-DOMNI ORU

Secretar: Asist.univ.dr. Mihaela GOTEA

COMISIA 2-Asisten social - 3, ani ZI

Pre edinte: Conf.univ.dr. Gabriela R ULEA

Membri: Prof.univ.dr. Silviu COPOSESCU
Conf.univ.dr. Gabriela DIMA
Lect.univ.dr. Marinela IMON
Lect.univ.dr. Diana BODI

Secretar: Asist.univ. Oana ION

COMISIA 3-Comunicare i rela ii publice- 3 ani, ZI

Pre edinte: Conf.univ.dr. Claudiu COMAN

Membri: Conf.univ.dr. Codrina ANDRU

Conf.univ.dr. Carmen BUZEA
Lect.univ.dr. Alina COMAN
Lect.univ.dr. Mariana BORCOMAN
Secretar: Lect.univ.dr. Florin NECHITA

FACULTATEA DE DREPT

COMISIA 1-Drept- 4 ani, ZI+FR

Pre edinte: Conf.univ.dr. Silviu Gabriel BARBU
Membri: Prof.univ.dr. Ioan ADAM
Conf.univ.dr. Nasty Marian VL DOIU
Conf.univ.dr. Ioana NICOLAE
Conf.univ.dr. Gabriel TI A-NICOLESCU
Lect.univ.dr. Andreea C t lina CIUREA
Lect.univ.dr. Ioan Constantin GLIGA
Secretar: Lect.univ.dr. Cristinel Costel GHIGHECI

COMISIA DE CONTESTA II

Pre edinte: Conf.univ.dr. Carmen Adriana GHEORGHE
Membru. Lect.univ.dr. Marian Pompiliu DRILEA-MARGA
Secretar: Asist.univ.dr. Nicu or CR CIUN

Comisiile de finalizare a studiilor pe facultăți – Examen de disertație

FACULTATEA DE INGINERIE MECANICĂ

COMISIA 1 – Autovehiculul și tehnologiile viitorului

Președinte: Prof.univ.dr.ing. Anghel CHIRU
Membri: Prof.univ.dr.ing. Valeriu ENACHE
Prof.univ.dr.ing. Csaba ANTONYA
Prof.univ.dr.ing. Ovidiu CÂMPIAN
Secretar: Conf. lucr.dr.ing. George TOGĂNEL

COMISIA 2 – Securitate rutieră, transport și interacțiunea cu mediul

Președinte: Prof.univ.dr.ing. Nicolae ISPAS
Membri: Prof.univ.dr.ing. Corneliu COFARU
Prof.univ.dr.ing. Daniela FLOREA
Prof.univ.dr.ing. Nicolae UREA
Secretar: Conf. lucr.dr.ing. Sebastian RADU

COMISIA 3 – Informatica mediilor virtuale

Președinte: Prof.univ.dr.ing. Doru TALAB
Membri: Prof.univ.dr.ing. Gheorghe MOGAN
Prof.univ.dr.ing. Csaba ANTONYA
Conf. lucr.dr.ing. Silviu BUTNARIU
Secretar: Conf. lucr.dr.ing. Florin GÂRBACIA

COMISIA 4 – Autovehiculul și mediul - FR

Președinte: Prof.univ.dr.ing. Gheorghe CIOLAN
Membri: Prof.univ.dr.ing. Nicolae ISPAS
Prof.univ.dr.ing. Mircea NESTOR SOIU
Prof.univ.dr.ing. Adrian OICA
Secretar: Conf. lucr.dr.ing. Stelian ÂRULESCU

FACULTATEA DE INGINERIE TEHNOLOGICĂ ȘI MANAGEMENT INDUSTRIAL

COMISIA 1 – Ingineria fabricației inovative

Președinte: Prof.univ.dr.ing. Tudor DEACONESCU
Membri: Prof.univ.dr.ing. Gheorghe OANCEA
Prof.univ.dr.ing. Tudor PĂUNESCU
Prof.univ.dr.ing. Adriana FLORESCU
Conf.univ.dr.ing. Catrina CHIVU
Secretar: Conf. lucr.dr.ing. Sebastian ZAHARIA

COMISIA 2 – Managementul calității

Președinte: Conf.univ.dr.ing. Cristin Olimpiu MORARIU
Membri: Prof.univ.dr.ing. Ionel MARTINESCU
Prof.univ.dr.ing. Valentin DIACU
Conf.univ.dr.ing. Nicolae EFTIMIE
Conf. lucr.dr.ing. Laurențiu MIHAIL
Secretar: Conf. lucr.dr.ing. Mihaela CLINCIU

COMISIA 3 – Managementul afacerilor în industrie

Președinte: Conf.univ.dr.ing. Cristian PISARCIUC
Membri: Prof.univ.dr.ing. Andrea DEACONESCU
Conf. lucr.dr.ing. Flavius Aurelian SÂRBU
Secretar: Conf. lucr.dr.ing. Georgiana LIMBĂȘAN

FACULTATEA DE TIIN A I INGINERIA MATERIALELOR

COMISIA 1 - Ingineria sud rii materialelor avansate

Pre edinte: Prof.univ.dr.ing. Teodor MACHEDON - PISU
Membri: Prof.univ.dr.ing. Horia Mircea IEREAN
Prof.univ.dr.ing. Virgil Nicolae CÂNDEA
Conf.univ.dr.ing. Daniela Maria IOV NA
ef lucr.dr.ing. Bogdan Alexandru ANDREESCU
Secretar: ef lucr.dr.ing. Artur OLÁH

COMISIA 2 - Ingineria i managementul materialelor avansate-metalice, ceramice i compozite

Pre edinte: Conf.univ.dr.ing. Sorin Ion MUNTEANU
Membri: Prof.univ.dr.ing. Virgil GEAM N
Prof.univ.dr.ing. Vasile JIMAN
Prof.univ.dr.ing. Ioan MILO AN
Secretar: ef lucr.dr.ing. Maria STOIC NESCU

Masterat postuniversitar

COMISIA 1 - Echipamente pentru tehnologii neconven ionale

Pre edinte: Conf.univ.dr.ing. Sorin Ion MUNTEANU
Membri: Prof.univ.dr.ing. Virgil GEAM N
Prof.univ.dr.ing. Vasile JIMAN
Prof.univ.dr.ing. Ioan MILO AN
Secretar: ef lucr.dr.ing. Maria STOIC NESCU

FACULTATEA DE INGINERIE ELECTRIC I TIIN A CALCULATOARELOR

COMISIA 1 - Sisteme electrice avansate (lb.englez) – Direc ia de aprofundare Asigurarea calit ii energiei

Pre edinte: Prof.univ.dr.ing. Elena HELEREA
Membri: Prof.univ.dr.ing. D nu ILEA
ef.lucr.dr.ing. Dan SOREA
ef lucr.dr.ing. Carmen LUNGOCI
Secretar: ef lucr.dr.ing. Marius C LIN

COMISIA 2 - Sisteme electrice avansate (lb.englez) – Direc ia de aprofundare Energii regenerabile

Pre edinte: Prof.univ.dr.ing. Corneliu MARINESCU
Membri: Conf.univ.dr.ing. Lumini a CLO EA
ef.lucr.dr.ing. Ioan ERBAN
ef lucr.dr.ing. Ion C t lin PETREA
Secretar: ef lucr.dr.ing. Lumini a BAROTE

COMISIA 3 - Sisteme electronice i de comunica ii integrate

Pre edinte: Prof.univ.dr.ing. Marian ALEXANDRU
Membri: Prof.univ.dr.ing. Ioan Dan OLTEAN
Prof.univ.dr.ing. Dan NICULA
Prof.univ.dr.fiz. Doru URSU IU
ef lucr.dr.ing. Marius C t lin CARP
Secretar: ef lucr.dr.ing. Cornel STANCA

COMISIA 4 - Sisteme avansate în automatice i tehnologii informatice

Pre edinte: Prof.univ.dr.ing. Sorin Aurel MORARU
Membri: Prof.univ.dr.ing. Aurel FRATU
Conf.univ.dr.ing. Liviu PERNIU
ef.lucr.dr.ing. Adrian D NIL
Secretar: ef lucr.dr.ing. Robert DEMETER

FACULTATEA DE INGINERIA LEMNULUI

COMISIA 1 - Structuri avansate din lemn i tehnologii inovative

Pre edinte: Conf.univ.dr.ing. Camelia CO EREANU
Membri: Prof.univ.dr.ing. Dumitru LIC
Prof.univ.dr.ing. Aurel LUNGULEASA
Conf.univ.dr.ing. Lumini a BRENCI
ef lucr.dr.ing. Octavia ZELENIU
Secretar: Asist.univ.dr.ing. Cosmin SPÂRCHEZ

COMISIA 2 - Eco-design de mobilier i restaurare

Pre edinte: Prof.univ.dr.ing. Lidia GUR U
Membri: Prof.univ.dr.ing. Marina CIONCA
Prof.univ.dr.ing.chim. Cristina TIMAR
Prof.univ.dr.ing. Virgil GRECU
ef lucr.dr.ing. Mihaela POROJAN
Secretar: ef lucr.dr.ing. Alin OL RESC

FACULTATEA DE SILVICULTUR I EXPLOAT RI FORESTIERE

COMISIA 1 - Managementul ecosistemelor forestiere

Pre edinte: Conf.univ.dr.ing. Ovidiu IONESCU
Membri: Conf.univ.dr.ing. Dan Mircea GUREAN
ef lucr.dr.ing. Gabriela Aurora ISAIA
Secretar: ef lucr.dr.ing. Daniel IORDACHE

COMISIA 2 - Management i sisteme tehnice în exploat ri forestiere

Pre edinte: Prof.univ.dr.ing. Gheorghe IGNEA
Membri: Prof.univ.dr.ing. Valentina CIOBANU
ef lucr.dr.ing. Bogdan POPA
Secretar: ef lucr.dr.ing. Eugen IORDACHE

FACULTATEA DE CONSTRUC II

COMISIA 1- Modernizare energetic în mediul construit

Pre edinte: Conf.univ.dr.ing. Marius BOTI
Membri: Conf.univ.dr.ing. Gavril MUNTEAN
ef lucr.dr.ing. Paraschiva MIZGAN
Conf.univ.dr.ing. Valentin Vasile UNGUREANU
ef lucr.dr.ing. Sorin LEOVEANU
Prof.univ.dr.ing. Ioan BOIAN
Conf.univ.dr.ing. Lucian CÎRSTOLOVEAN
Conf.univ.dr.ing. Mircea HORNE
Secretar: ef lucr.dr.ing. Christiana Emilia CAZACU

FACULTATEA DE ALIMENTAȚIE ȘI TURISM

COMISIA 1- Eco-biotehnologii agricole și alimentare

Președinte: Prof.univ.dr.ing. Carol CSATLOS
Membri: Prof.univ.dr.chim. Angela MĂRCULESCU
 ef lucr.dr.ing. Gheorghe PUCHIANU
Secretar: ef lucr.dr.ing. Daniel OLA

COMISIA 2 - Dezvoltarea și optimizarea sistemelor tehnice și tehnologice agroalimentare și turistice

Președinte: Prof.univ.dr.ing. Nicolae ȘANEA
Membri: Prof.univ.dr.ing. Romulus GRUIA
 Conf.univ.dr.ing. Miron FLOREA
Secretar: ef lucr.dr.jr. Diana FORI

FACULTATEA DE DESIGN DE PRODUS ȘI MEDIU

COMISIA 1 – Design de produs pentru dezvoltare durabilă și protecția mediului

Președinte: Prof.univ.dr.ing. Ion VIȘA
Membri: Prof.univ.dr.ing. Codruța JALIU
 Prof.univ.dr.ing. Anca DU
Secretar: ef lucr.dr.ing. Daniela CIOBANU

COMISIA 2 – Sisteme mecatronice pentru industrie și medicină

Președinte: Prof.univ.dr.ing. Luciana CRISTEA
Membri: Prof.univ.dr.ing. Ileana ROȘCA
 Prof.univ.dr.ing. Mihaela BARITZ
 Prof.univ.dr.fiz. Sorin ZAMFIRA
 Conf.univ.dr.ing. Daniela BARBU
Secretar: ef lucr.dr.ing. Corneliu DRUG

FACULTATEA DE MATEMATICĂ ȘI INFORMATICĂ

COMISIA 1 - Tehnologii internet

Președinte: Conf.univ.dr. Silviu DUMITRESCU
Membri: Conf.univ.dr. Laura CIUPAL
 Lect.univ.dr. Nicoleta ENACHE-DAVID
 Lect.univ.dr. Lucian SASU
Secretar: Lect.univ.dr. Vlad MONESCU

COMISIA 2 - Tehnologii informatice

Președinte: Conf.univ.dr. Silviu DUMITRESCU
Membri: Prof.univ.dr. Ernest SCHEIBER
 Conf.univ.dr. Livia SÂNGEORZAN
 Conf.univ.dr. Laura CIUPAL
Secretar: Lect.univ.dr. Răzvan BOCU

COMISIA 3 - Structuri matematice fundamentale și aplicații

Președinte: Prof.univ.dr. Radu PĂLĂNEA
Membri: Conf.univ.dr. Dorina RĂDUCANU
 Prof.univ.dr. Marin MARIN
 Prof.univ.dr. Cristina CISMĂȘIU
Secretar: Lect.univ.dr. Florin ISAIA

COMISIA 4 - Tehnologii moderne în ingineria soft

Pre edinte: Prof.univ.dr. Dorin BOCU
Membri: Conf.univ.dr. Adrian DEACONU
Conf.univ.dr. Laura CIUPAL
Lect.univ.dr. Constantin ALDEA
Secretar: Lect.univ.dr. R zvan BOCU

FACULTATEA DE TIIN E ECONOMICE I ADMINISTRAREA AFACERILOR

Masterate postuniversitare

COMISIA 1 - Sisteme de marketing

Pre edinte : Prof.univ.dr. Gabriel BR TUCU
Membri : Prof.univ.dr. Liliana DUGULEAN
Prof.univ.dr. Gheorghe EPURAN
Conf.univ.dr. Cristinel CONSTANTIN
Secretar : Lect.univ.dr. Ovidiu IEREAN

COMISIA 2 - Politici i strategii în dezvoltarea turismului

Pre edinte : Prof.univ.dr. Ana ISPAS
Membri: Conf.univ.dr. Ioana CHI U
Conf.univ.dr. Anca MADAR
Secretar : Lect.univ.dr. Adina CANDREA

COMISIA 3 - Managementul dezvolt rii firmei

Pre edinte : Prof.univ.dr. Niculaie ANTONOAIE
Membri : Prof.univ.dr. Tiberiu FORI
Conf.univ.dr. Silvia SUMEDREA
Secretar: Lect.univ.dr. Ruxandra ALBU

COMISIA 4 - Afaceri interna ionale

Pre edinte : Conf.univ.dr. Dana BO COR
Membri : Prof.univ.dr. Ileana TACHE
Conf.univ.dr. Nicolae MARINESCU
Secretar : Lect.univ.dr. Oana B RBULESCU

COMISIA 5 - Finan e i B nci

Pre edinte : Conf.univ.dr. Monica R ILEANU SZELES
Membri: Conf.univ.dr. Constantin DUGULEAN
Conf.univ.dr. Gheorghe a DINC
Secretar: Lect.univ.dr. Adriana LITRA

COMISIA 6 - Strategii i tehnici financiar-contabile

Pre edinte: Conf.univ.dr. Adrian TRIFAN
Membri: Conf.univ.dr. Mirela BABA
Conf.univ.dr. Cristina DRUMEA
Secretar: Lect.univ.dr. Ramona LAPTE

COMISIA 7 - Managementul afacerilor

Pre edinte: Prof.univ.dr. Dorin LIX NDROIU
Membri: Prof.univ.dr. Niculaie ANTONOAIE
Prof.univ.dr. Gabriel BR TUCU
Prof.univ.dr. Tiberiu FORI
Conf.univ.dr. Adrian TRIFAN
Secretar: Lect.univ.dr. Cristian PO INCU

Masterate universitare, tip Bologna

COMISIA 1 - Politici i strategii de marketing

Pre edinte : Prof.univ.dr. Gabriel BR TUCU
Membri : Prof.univ.dr. Liliana DUGULEAN
Prof.univ.dr. Gheorghe EPURAN
Conf.univ.dr. Cristinel CONSTANTIN
Secretar : Lect.univ.dr. Ovidiu IEREAN

COMISIA 2 - Administrarea afacerilor în turism

Pre edinte : Prof.univ.dr. Ana ISPAS
Conf.univ.dr. Ioana CHI U
Membri: Conf.univ.dr. Anca MADAR
Secretar : Lect.univ.dr. Adina CANDREA

COMISIA 3 - Management i strategii de afaceri

Pre edinte : Prof.univ.dr. Niculaie ANTONOAIE
Membri : Prof.univ.dr. Tiberiu FORI
Conf.univ.dr. Silvia SUMEDREA
Secretar: Lect.univ.dr. Ruxandra ALBU

COMISIA 4 - Rela ii economice interna ionale

Pre edinte : Conf.univ.dr. Dana BO COR
Membri : Prof.univ.dr. Ileana TACHE
Conf.univ.dr. Nicolae MARINESCU
Secretar : Lect.univ.dr. Oana B RBULESCU

COMISIA 5 - Management financiar bancar

Pre edinte : Conf.univ.dr. Monica R ILEANU SZELES
Membri: Conf.univ.dr. Gheorghii a DINC
Conf.univ.dr. Constantin DUGULEAN
Secretar: Lect.univ.dr. Adriana LITRA

COMISIA 6 - Politici contabile, audit i control de gestiune

Pre edinte: Conf.univ.dr. Adrian TRIFAN
Membri: Conf.univ.dr. Mirela BABA
Conf.univ.dr. Cristina DRUMEA
Secretar: Lect.univ.dr. Ramona LAPTE

COMISIA 7 - Sisteme informatice integrate pentru afaceri

Pre edinte: Prof.univ.dr. Dorin LIX NDROIU
Membri: Conf.univ.dr. C t lin MAICAN
Conf.univ.dr. Silviu DUMITRESCU
Secretar: Lect.univ.dr. Laura PO INCU

COMISIA 8 - Audit intern

Pre edinte: Conf.univ.dr. Constantin DUGULEAN
Membri: Conf.univ.dr. Marius DINC
Conf.univ.dr. Mirela BABA
Secretar: Lect.univ.dr. Carmen ANTON

COMISIA 9 - Managementul afacerilor

Pre edinte: Prof.univ.dr. Dorin LIX NDROIU
Membri: Prof.univ.dr. Niculaie ANTONOAIE
Prof.univ.dr. Gabriel BR TUCU
Prof.univ.dr. Tiberiu FORI
Conf.univ.dr. Adrian TRIFAN
Secretar: Lect.univ.dr. Cristian PO INCU

FACULTATEA DE MUZIC

COMISIA 1 – Stil i performan în interpretarea vocal i instrumental

Pre edinte: Conf.univ.dr. Ignac FILIP
Membri: Conf.univ.dr. Corina IB NESCU
Conf.univ.dr. Dan PEPELEA
Lect.univ.dr. Mihaela BUHAICIUC
Secretar: Lect.univ.dr. Alina ENGEL

COMISIA 2 – Tehnica i arta muzical în sec.XX

Pre edinte: Conf.univ.dr. Petre Marcel VÂRLAN
Membri: Conf.univ.dr. M d lina RUCSANDA
Conf.univ.dr. Petru a COROIU
Lect.univ.dr. Ion OARCEA
Secretar: Lect.univ.dr. Cristina BOSTAN

COMISIA 3 – Meloterapie IFR

Pre edinte: Conf.univ.dr. Ignac FILIP
Membri: Prof.univ.dr. Stela DR GULIN
Lect.univ.dr. Laura N STAS
Conf.univ.dr. Petru a COROIU
Secretar: Lect.univ.dr. Cristina BOSTAN

FACULTATEA DE LITERE

COMISIA 1 – Inovare cultural

Pre edinte: Conf.univ.dr. Adrian L C TU
Membri: Prof.univ.dr. Ovidiu MOCEANU
Prof.univ.dr. Virgil PODOAB
Conf.univ.dr. Rodica ILIE
Conf.univ.dr. Ruxandra IV NCESCU
Lect.univ.dr. Romulus BUCUR
Secretari: Conf.univ.dr. Mihai IGNAT
Lect.univ.dr. Raluca SINU

COMISIA 2 – Studii de limb i literatur român

Pre edinte: Conf.univ.dr. Adrian L C TU
Membri: Prof.univ.dr. Mihaela GHEORGHE
Prof.univ.dr. Ovidiu MOCEANU
Prof.univ.dr. Rodica ILIE
Conf.univ.dr. Ruxandra IV NCESCU
Conf.univ.dr. Ana ENE
Conf.univ.dr. R zvan S FTOIU
Lect.univ.dr. Stanca M DA
Secretari: Conf.univ.dr. Mihai IGNAT
Lect.univ.dr. Raluca SINU

COMISIA 3 – Studii interculturale în limba i literatura german

Pre edinte: Conf.univ.dr. Adrian L C TU
Membri: Conf.univ.dr. Carmen PUCHIANU
Lect.univ.dr. Delia COTÂRLEA
Lect.univ.dr. Mihaela PARPALEA
Lect.univ.dr. Ioana DIACONU
Secretar: Conf.univ.dr. Mihai IGNAT
Lect.univ.dr. Raluca SINU

COMISIA 4 – Traducere i interpretariat din limba francez în limba român

Pre edinte: Conf.univ.dr. Adrian L C TU
Membri: Conf.univ.dr. Liliana ALIC

Lect.univ.dr. Mihaela POPESCU
Lect.univ.dr. Corina MICU
Lect.univ.dr. Georgiana BURBEA
Secretar: Conf.univ.dr. Mihai IGNAT
Lect.univ.dr. Raluca SINU

COMISIA 5 – Studii lingvistice pentru comunicare intercultural

Pre edinte: Conf.univ.dr. Adrian L C TU
Membri: Conf.univ.dr. Marinela BURADA
Conf.univ.dr. Oana TATU
Conf.univ.dr. Elena BUJA
Conf.univ.dr. Gabriela CUSEN
Lect.univ.dr. Mona ARHIRE
Secretar: Conf.univ.dr. Mihai IGNAT
Lect.univ.dr. Raluca SINU

COMISIA 6 – Limba i literatura român -identitate i multiculturalism - FR

Pre edinte: Conf.univ.dr. Adrian L C TU
Membri: Prof.univ.dr. Ovidiu MOCEANU
Prof.univ.dr. Mihaela GHEORGHE
Conf.univ.dr. Ruxandra IV NCESCU
Prof.univ.dr. Rodica ILIE
Conf.univ.dr. Ana ENE
Lect.univ.dr. Stanca M DA
Secretari: Conf.univ.dr. Mihai IGNAT
Lect.univ.dr. Raluca SINU

COMISIA 7 – Cultur i discurs în spa iul anglo-american - FR

Pre edinte: Conf.univ.dr. Adrian L C TU
Membri: Conf.univ.dr. Gabriela CHEFNEUX
Conf.univ.dr. Elena BUJA
Conf.univ.dr. Gabriela CUSEN
Lect.univ.dr. Ileana BOTESCU SIRE EANU
Secretar: Conf.univ.dr. Mihai IGNAT
Lect.univ.dr. Raluca SINU

FACULTATEA DE EDUCA IE FIZIC I SPORTURI MONTANE

Masterate Bologna

COMISIA 1 – Educa ie fizic – managementul activit ilor formale, nonformale i de recuperare a st rii de s n tate

Pre edinte: Prof.univ.dr. Mircea NEAM U
Membri: Prof.univ.dr. Lorand BALINT
Conf.univ.dr. Carmen GUGU GRAMATOPOL
Conf.univ.dr. Elena MOLDOVAN
Conf.univ.dr. Ioan TURCU
Conf.univ.dr. R zvan ENOIU
Secretar: Asist.univ.dr. Wilhelm Robert GROSZ

COMISIA 2 – Diagnoz i prognoz psihomotric

Pre edinte: Prof.univ.dr. Mircea NEAM U
Membri: Prof.univ.dr. Lorand BALINT
Conf.univ.dr. Carmen GUGU GRAMATOPOL
Conf.univ.dr. Elena MOLDOVAN

Conf.univ.dr. R zvan ENOIU
Conf.univ.dr. Ioan TURCU
Secretar: Lect.univ.dr. Veronica MÎNDRESCU
COMISIA 3 – Performan sportiv i management în sport
Pre edinte: Prof.univ.dr. Mircea NEAM U
Membri: Prof.univ.dr. Lorand BALINT
Conf.univ.dr. Carmen GUGU GRAMATOPOL
Conf.univ.dr. Elena MOLDOVAN
Conf.univ.dr. R zvan ENOIU
Conf.univ.dr. Ioan TURCU
Secretar: Lect.univ.dr. Veronica MÎNDRESCU

FACULTATEA DE PSIHOLOGIE I TIIN ELE EDUCA IEI

COMISIA 1 - Resurse umane în educa ie. Formare i management. Formarea adul ilor. Competen e ale formatorului de adul i (promo ii anterioare).

Pre edinte: Prof.univ.dr. Rodica Mariana NICULESCU
Membri: Conf.univ.dr. Doina USACI
Conf.univ.dr. Toader P L AN
Secretar: Lect.univ.dr. Cornelia LAZ R

COMISIA 2 - Consiliere colar i resurse umane în organiza ie; Psihologia personalit ii; Psihologie educa ional , Consiliere colar i voca ional ; Psihologia muncii, organiza ional i resurse umane (promo ii anterioare).

Pre edinte: Prof.univ.dr. Marcela Rodica LUCA
Membri: Prof.univ.dr. Elena COCORAD
Conf.univ.dr. Mariela PAVALACHE - ILIE
Secretar : Lect.univ.dr. Daniela PORUMBU

COMISIA 3 - Psihopedagogia educa iei timpurii i a colarit tii mici

Pre edinte: Conf.univ.dr. Doina USACI
Membri: Prof.univ.dr. Rodica Mariana NICULESCU
Conf.univ.dr. Mariana NOREL
Secretar : Lect.univ.dr. Daniela NEC OI

FACULTATEA DE SOCIOLOGIE I COMUNICARE

COMISIA 1 - Gestiunea i dezvoltarea resursei umane

Pre edinte: Conf.univ.dr. Gheorghe ONU
Membri: Conf.univ.dr. tefan UNGUREAN
Conf.univ.dr. Carmen BUZEA
Secretar : Lect.univ.dr. Florentina SCÂRNECI - DOMNI ORU

COMISIA 2 - Gestiunea campaniilor de imagine

Pre edinte: Conf.univ.dr. Claudiu COMAN
Membri: Prof.univ.dr. Silviu COPOSESCU
Lect.univ.dr. Alina COMAN
Secretar : Lect.univ.dr. Florin NECHITA

COMISIA 3 - Asisten i dezvoltare comunitar

Pre edinte: Conf.univ.dr. Gabriela R ULEA
Membri: Prof.univ.dr. Silviu COPOSESCU
Conf.univ.dr. Codrina ANDRU
Secretar : Lect.univ.dr. Marinela IMON

FACULTATEA DE DREPT

COMISIA 1 - Sisteme i instituti de drept interna tional i comunitar

Pre edinte: Prof.univ.dr. Cristinel Ioan MURZEA

Membri: Conf.univ.dr. Ioana NICOLAE
Conf.univ.dr. Silviu Gabriel BARBU

Secretar : Lect.univ.dr. Roxana MATEFI

COMISIA 2 - Legisla ie comunitar i carier judiciar

Pre edinte: Conf.univ.dr. Ioan SCHIAU

Membri: Conf.univ.dr. Titus PRESCURE
Conf.univ.dr. Carmen Adriana GHEORGHE

Secretar : Asist.univ.dr. Maria Magdalena BARSAN

COMISIA 3 - tiin e penale aprofundate

Pre edinte: Conf.univ.dr. Nasty Marian VL DOIU

Membri: Conf.univ.dr. Gabriel TI A-NICOLESCU
Conf.univ.dr. Silviu Gabriel BARBU

Secretar : Lect.univ.dr. Roxana MATEFI

COMISIA 4 - Drept privat aprofundat

Pre edinte: Prof.univ.dr. Ioan ADAM

Membri: Conf.univ.dr. Ioan SCHIAU
Conf.univ.dr. Titus PRESCURE

Secretar : Asist.univ.dr. Maria Magdalena BÂRSAN

DEPARTAMENTUL PENTRU PREGĂTIREA PERSONALULUI DIDACTIC

EXAMEN DE ABSOLVIRE, NIVEL I - ZI + POSTUNIVERSITAR

COMISIA 1 - (Alimentație și turism, Construcții, Design de produs și mediu, Inginerie electrică și știința calculatoarelor, Ingineria lemnului, Inginerie tehnologică și management industrial, Inginerie mecanică, Silvicultură și exploatarea forestieră, știința și ingineria materialelor)

Președinte: Conf.univ.dr. Toader P L AN

Membri: Prof.univ.dr. Camelia Lucia DRĂGHICI
Lect.univ.dr. Milena FOLEA
Conf.univ.dr.ing. Adrian MUNTEANU
Conf.univ.dr.chim. Dana PERNIU

Secretar: Asist.univ.dr. Oana BOTA

COMISIA 2 - (Educație fizică și sporturi montane, Muzică)

Președinte: Conf.univ.dr. Toader P L AN

Membri: Lect.univ.dr. Ganiela NECĂȘOI
Prof.univ.dr. Lorand BALINT
Conf.univ.dr. Petre Marcel VÂRLAN
Conf.univ.dr. Mădălina RUCSANDA

Secretar: Lect.univ.dr. Ana-Maria CAZAN

COMISIA 3 - (Științe economice și administrarea afacerilor, Drept, Sociologie și comunicare)

Președinte: Conf.univ.dr. Toader P L AN

Membri: Lect.univ.dr. Simona-Elena INDREICA
Conf.univ.dr. Liviu PLUGARU
Asist.univ.dr. Mihaela GOTEA

Secretar: Asist.univ.dr. Oana BOTA

COMISIA 4 - (Psihologie și științele educației, Matematică și informatică, Medicină)

Președinte: Conf.univ.dr. Toader P L AN

Membri: Lect.univ.dr. Cornelia COCAN
Prof.univ.dr. Elena COCORAD
Conf.univ.dr. Monica PURCARU
Lect.univ.dr. Anca VASILESCU
Dr. Eva HOLINCA

Secretar: Lect.univ.dr. Ana-Maria CAZAN

COMISIA 5 - (Limba română, Limba engleză, Limba franceză, Limba germană)

Președinte: Conf.univ.dr. Mariana NOREL

Membri: Lect.univ.dr. Mihaela VOINEA
Conf.univ.dr. Gabriela CUSEN
Lect.univ.dr. Mihaela NEAGU
Lect.univ.dr. Mihaela PARPALEA

Secretar: Lect.univ.dr. Cornelia LAZĂR

EXAMEN DE ABSOLVIRE, NIVEL II - POSTUNIVERSITAR

COMISIA 1 - (Alimentație și turism, Construcții, Design de produs și mediu, Inginerie electrică și știința calculatoarelor, Ingineria lemnului, Inginerie tehnologică și management industrial, Inginerie mecanică, Silvicultură și exploatarea forestieră, știința și ingineria materialelor, Medicină)

Președinte: Conf.univ.dr. Toader P L AN

Membri: Conf.univ.dr. Dana PERNIU
Lect.univ.dr. Cornelia COCAN

Secretar: Asist.univ.dr. Oana BOTA

COMISIA 2 - (Educa ie fizic i sporturi montane, Muzic)

Pre edinte: Conf.univ.dr. Toader P L AN

Membri: Lect.univ.dr. Ganiela NEC OI
Prof.univ.dr. Lorand BALINT
Conf.univ.dr. M d lina RUCSANDA

Secretar: Lect.univ.dr. Laura N STAS

COMISIA 3 - (tiin e economice i administrarea afacerilor, Drept, Sociologie i comunicare)

Pre edinte: Conf.univ.dr. Toader P L AN
Lect.univ.dr. Simona-Elena INDREICA

Membri: Conf.univ.dr. Liviu PLUGARU

Secretar: Lect.univ.dr. Camelia TRU A

COMISIA 4 - (Psihologie i tiin ele educa iei, Matematic i informatic)

Pre edinte: Prof.univ.dr. Elena COCORAD

Membri: Lect.univ.dr. Cornelia COCAN
Conf.univ.dr. Monica PURCARU
Lect.univ.dr. Anca VASILESCU

Secretar: Asist.univ.dr. Ecaterina UNIANU

COMISIA 5 - (Limba român , Limba englez , Limba francez , Limba german)

Pre edinte: Conf.univ.dr. Mariana NOREL

Membri: Lect.univ.dr. Mihaela VOINEA
Conf.univ.dr. Gabriela CUSEN
Lect.univ.dr. Mihaela NEAGU
Lect.univ.dr. Mihaela PARPALEA

Secretar: Lect.univ.dr. Cornelia LAZ R

**CONTRACT PRIVIND PROCEDURA DE ÎNSCRIERE SI SELECTIE A CANDIDATILOR LA
CONCURSUL DE ADMITERE 2014 I ÎNMATRICULAREA CANDIDA ILOR ADMI I
(Model)**

Nr. legitimație din

Încheiat între:

1. Universitatea *Transilvania* din Brasov, Facultatea de, reprezentat prin Rector Prof. univ. dr. ing. Ioan Vasile ABRUDAN și respectiv Decan, denumit în acest contract UNIVERSITATEA și

2.
CNP..... în calitate de candidat la Facultatea de,
n scut la data de....., având cetățenie, cu domiciliul stabil: str.
nr....., bl....., sc....., ap....., localitatea, județul
....., cod poștal, telefon....., posesor al CI/BI/pașaport seria.....
nr....., eliberat de..... la data, denumit în acest contract CANDIDATUL;

OBIECTUL CONTRACTULUI

Art. 1. Prezentul contract are ca obiect obligațiile asumate de părți și drepturile conferite Candidatului, în vederea derulării în bune condiții a concursului de admitere 2014 precum și stabilirea condițiilor de înmatriculare a candidaților declarați admisi în sesiunea iulie 2014, atât pe locurile finanțate de la bugetul de stat, cât și pe cele cu taxă, în concordanță cu legislația în vigoare.

Art. 2. CANDIDATUL se înscrie la concursul de admitere 2014 organizat la Facultatea de (în continuare denumit FACULTATEA).

Art. 3. CANDIDATUL declară că a luat la cunoștință că, pentru situația în care va fi înmatriculat ca student pe locurile cu taxă, va fi obligat să achite prima tranșă a taxei de colarizare (minimum _____ lei) până în data de 30 iulie 2014, ora 15.00. Celelalte tranșe ale taxei de colarizare vor fi achitate conform termenelor ce se vor stabili de către Consiliul de Administrație al UNIVERSITĂȚII. Taxa de colarizare pentru anul universitar 2013/2014 este de _____ lei.

Art. 4. În cazul în care va fi declarat admis la acest concurs, conform listelor afișate pe site-ul UNIVERSITĂȚII, CANDIDATUL se obligă, potrivit fazelor descrise mai jos, să aducă la îndeplinire următoarele:

În FAZA I: dacă va fi admis pe locurile finanțate de la buget, CANDIDATUL se obligă să depună la FACULTATE, până la data de 27 iulie 2014 orele 15:00 *actele de studii* (respectiv *Diploma de Bacalaureat sau echivalentul acesteia*), în original sau alte documente justificative. În cazul în care *actele de studii* nu vor fi eliberate de unitatea de învățământ emitent până la data de 26 iulie 2013, CANDIDATUL se obligă să confirme, în scris, Comisiei de Admitere din FACULTATE opțiunea sa definitivă de a fi înmatriculat ca student al FACULTĂȚII, pe baza concursului de admitere 2014. *În cazul în care nu își manifestă această opțiune până în data de 27 iulie 2014, ora 15.00, va fi declarat RESPINS în data de 28 iulie 2014 iar procedura de admitere va intra în FAZA II.*

În FAZA II : dacă va fi admis:

(A) pe locurile finanțate de la buget, CANDIDATUL se obligă să depună la FACULTATE, până la data de 30 iulie 2014, orele 15:00 *actele de studii* (*Diploma de Bacalaureat sau echivalentul acesteia*) în original sau alte documente justificative. În cazul în care *actele de studii* nu vor fi eliberate de unitatea de învățământ emitent până la data de 29 iulie 2013, CANDIDATUL se obligă să confirme, în scris, Comisiei de Admitere din FACULTATE opțiunea sa definitivă de a fi înmatriculat ca student al FACULTĂȚII, pe baza concursului de admitere 2014. *În cazul în care nu își manifestă această opțiune până în data de 30 iulie 2014, ora 15.00, va fi declarat RESPINS în data de 31 iulie 2014 iar procedura de admitere va intra în FAZA III.*

(B) pe locurile cu taxă, CANDIDATUL se obligă să depună la FACULTATE, până la data de 30 iulie 2014 orele 15:00 *actele de studii* (*Diploma de Bacalaureat sau echivalentul acesteia*) și chitanța în original (sau copie după aceasta) de plată a primei tranșe a taxei de colarizare (minim.....RON). *În cazul nerespectării acestei condiții, CANDIDATUL va fi declarat RESPINS la data de 31 IULIE 2014 iar procedura de admitere va intra în FAZA III.*

În FAZA III: La data de 31 iulie 2014 se vor reface și afișa pe pagina web a UNIVERSITĂȚII listele cu candidații admisi la FACULTATE pe locurile finanțate de la buget și pe locurile cu taxă de colarizare. Dacă în FAZA II nu s-a completat cifra de colarizare a FACULTĂȚII, se reia procedura descrisă în FAZA II, punctele A și B. Pentru candidații nou admiși în FAZA III, data limită de depunere la FACULTATE a actelor originale și/sau a taxei de colarizare va fi 28 august 2014 ora 13:00.

În FAZA IV: La data de 29 august 2014 va fi afișată lista refcută a candidaților admisi. Dacă nici în FAZA III nu s-a completat cifra de colarizare a FACULTĂȚII, se reia procedura descrisă în FAZA II, punctele A și B. Pentru candidații nou admiși în FAZA IV, data limită de depunere la FACULTATE a actelor originale și/sau a taxei de colarizare va fi 3 septembrie ora 15:00.

Art. 5. În urma parcurgerii celor patru faze procedurale ale concursului de admitere 2014, în data de 04 septembrie 2014 se afi eaz pe pagina web listele finale pentru sesiunea de admitere iulie 2014.

Art. 6. Taxa de înscriere achitat pentru participarea CANDIDATULUI la concursul de admitere 2014 nu se restituie CANDIDATULUI, după depunerea dosarului la Comisia de Admitere pe FACULTATE, indiferent de rezultatul obținut de CANDIDAT la admitere.

Art. 7. În cazul în care numărul de candidați admisi la un program de studii este mai mic de 25 IF/ 30 ID/IFR (cu excepția domeniului MUZIC , unde limita inferioară este 5), UNIVERSITATEA își rezervă dreptul de a decide suspendarea derulării respectivului program, sens în care, în baza opțiunilor CANDIDATULUI exprimate în Fișa de înscriere, se poate decide redistribuirea la alte programe de studii a candidaților admisi, cu aprobarea Consiliului de Administrație.

Art. 8. CANDIDATUL se obligă, dacă va fi admis la Facultate, în condițiile art. 4 și 5 de mai sus, să plătească, până în data de 30.09.2014, la Casieria UNIVERSITĂȚII taxa de înmatriculare, în vederea înmatriculării în anul universitar 2014/2015.

Art. 9. În cazul în care la data de 10.10.2014 nu sunt îndeplinite cumulativ obligațiile prevăzute la art.8, candidatul nu va mai putea fi înmatriculat în anul universitar 2014/2015 și totodată, dacă a fost admis pe locurile cu plată, pierde dreptul de restituire a primei tranșe din taxa de colarizare achitată.

Art. 10. CANDIDATUL declarat admis și înmatriculat se obligă să semneze și să remită FACULTĂȚII, contractul de studii universitare și pe cel de studii anuale, până la data de 01.11.2014, în caz contrar va fi exmatriculat.

Art. 11. În baza recunoașterii studiilor efectuate în străinătate, conform mențiunilor din scrisoarea de acceptare, în urma evaluării interne a UNIVERSITĂȚII, înmatricularea CANDIDATULUI se va face, respectând obligațiile de mai sus, în condițiile menționate de CRID.

Art.12. CANDIDATUL cu acte de studii sau echivalente obținute în străinătate, care a depus dosar pentru recunoașterea studiilor conform Anexei .. din Metodologia admiterii, va fi declarat RESPINS în cazul nerecunoașterii diplomei de către CNRED.

Art. 13. CANDIDATUL care, la data de 04.09.2014, urmare parcurgerii fazelor descrise la art. 3, ocupă un loc finanțat de la bugetul de stat, prin promovare de pe un loc cu taxă, are dreptul la restituirea taxei de colarizare achitată, potrivit prezentului contract, cu condiția de a fi înmatriculat ca student al FACULTĂȚII și de a depune o cerere de restituire a taxei până la data de 15.11.2014.

Art. 14. CANDIDATUL declarat admis și care la data de 04.09.2014 ocupă un loc cu taxă și renunță la calitatea de student al FACULTĂȚII, prin cerere înregistrată după data de 04.09.2014, indiferent de motivele invocate, sau care nu achită taxa de înmatriculare și nu semnează contractele de studii, pierde dreptul de restituire a primei tranșe din taxa de colarizare achitată.

Art. 15. CANDIDATUL înmatriculat în anul universitar 2014-2015 pe locurile cu taxă și care ulterior este promovat pe locurile finanțate de la bugetul de stat, în urma refacerii, după data de 4.09.2014, a listelor privind admiterea, are dreptul la restituirea taxei de colarizare achitată, potrivit prezentului contract, cu condiția de a depune o cerere de restituire a taxei până la data de 15.11.2014.

Art.16. (1) Candidatul declarat admis și înmatriculat ca student cu taxă într-un an de studii, se obligă să achite taxa de colarizare aferentă fiecărui an de studii, în tranșele și la termenele stabilite de Consiliul de Administrație al Universității, în caz contrar fiind exmatriculat.

(2) Tranșele și termenele de plată ale taxei de colarizare vor fi aduse la cunoștință prin afișare pe site-ul FACULTĂȚII și UNIVERSITĂȚII.

Art.17. Cererile de restituire a taxelor de colarizare se înregistrează exclusiv la registratura UNIVERSITĂȚII, sunt avizate de FACULTATE și sunt supuse aprobării Consiliului de Administrație al UNIVERSITĂȚII.

Art. 18. Cererile de retragere de pe locurile cu taxă, formulate și înregistrate la FACULTATE până la data de 03.09.2014 sunt supuse avizării și aprobării la nivelul conducerii FACULTĂȚII.

Art. 19. Prin semnarea prezentului contract, CANDIDATUL își dă acordul ca Universitatea *Transilvania* din Brașov să prelucreze datele lor personale, conform legislației în vigoare. Prezentul contract s-a încheiat în două exemplare, câte unul pentru fiecare parte contractantă.

RECTOR

Prof. dr. ing. Ioan Vasile ABRUDAN

CANDIDAT

DECAN

Nota: Prezentul model se va adapta la specificul facultății.

Oficiul juridic

Jr. Laura Manea

Universitatea Transilvania din Brașov este înregistrată ca operator de date cu caracter personal sub nr. 10301, în scopul declarat "educație și cultură", "evidența candidaților la concursurile de admitere/finalizare studii", "evidența studenților, masteranzilor și doctoranzilor".

Organigrama Universității Transilvania din Brașov

Anexa 3/HS nr. 28 din 21.05.2014

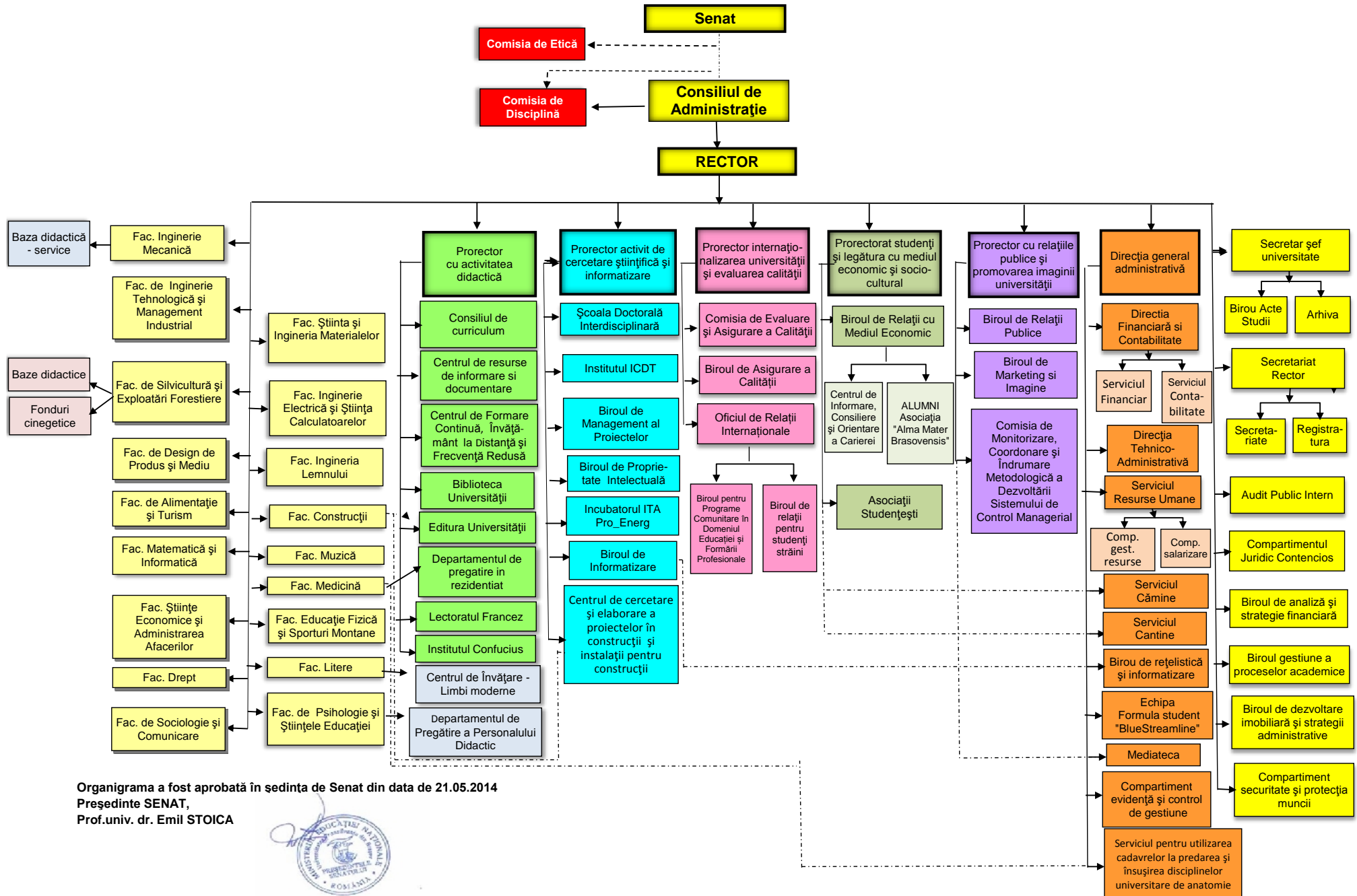

Organigrama a fost aprobată în ședința de Senat din data de 21.05.2014
Președinte SENAT,
Prof.univ. dr. Emil STOICA



Universitatea Transilvania din Braşov

Structura anului universitar 2014-2015

Semestrul I

Activităţi didactice	1 octombrie 2014 – 19 decembrie 2014
Vacan	20 decembrie 2014 – 4 ianuarie 2015
Activităţi didactice	5 ianuarie 2015 – 16 ianuarie 2015
Sesiune de colocvii şi examene	17 ianuarie 2015 – 15 februarie 2015
Vacan intersemestrial	16 februarie 2015 – 22 februarie 2015

Semestrul al II-lea

Activităţi didactice	23 februarie 2015 – 10 aprilie 2015
Vacan	11 aprilie 2015 – 19 aprilie 2015
Activităţi didactice	20 aprilie 2015 – 5 iunie 2015
Sesiune de colocvii şi examene	6 iunie 2015 – 5 iulie 2015
Sesiune de examene de toamnă	31 august 2015 – 13 septembrie 2015
Sesiune de re-examinări	14 septembrie 2015 – 18 septembrie 2015
Sesiune de examene amânate medical	21 septembrie 2015 – 25 septembrie 2015

Universitatea *Transilvania* din Braşov

**Cuquantumul taxelor percepute pentru diverse activităţi
pentru anul universitar 2014-2015**

Nr. crt.	Specificaţia	Valoarea	Observaţii
1.	Taxă de înmatriculare	60 lei	Taxa include carnetul de student şi legitimaţia de transport, cupoane de circulaţie şi cardul de campus
2.	Taxă de înmatriculare în an complementar	60 lei	
3.	Taxă duplicat carnet sau legitimaţie de transport	10 lei	
4.	Taxă de transfer	200 lei	Pentru studenţii care se transferă la Universitatea <i>Transilvania</i> din Braşov
		800 lei	Pentru studenţii care se transferă de la Universitatea <i>Transilvania</i> din Braşov: <ul style="list-style-type: none"> - pentru studenţii bugetari contravaloarea acesteia urmând a reprezenta suma alocată de la finanţarea de bază pentru perioada de colarizare rmas din durata ciclului de studii a studentului transferat, - pentru studenţii cu taxă contravaloarea acesteia urmând a reprezenta suma aferentă taxei de colarizare pentru perioada rmas din durata ciclului de studii a studentului transferat.
5.	Taxă de reînmatriculare	300 lei	Taxa include şi carnetul de student şi legitimaţia de transport
6.	Taxă pentru susţinerea examenului de licenţă sau disertaţie pentru studenţii în regim cu taxă în ultimul an de studii	70 lei	
7.	Taxă de repetare a examenului de licenţă sau disertaţie	100 lei	
8.	Taxă susţinere examen de licenţă pentru studenţii altor universităţi	1000 lei	
9.	Taxă de recuperare lucrări de laborator şi proiecte (în afara orelor prevăzute în orar)	20 lei	Pentru fiecare oră de laborator sau proiect
10.	Taxă de repetare a examenelor şi colocviilor creditate:		
	- prima programare examen creditat	50 lei	
	- a doua programare examen creditat	100 lei	
	- a treia programare examen creditat	150 lei	
11.	Taxă pentru examene de diferenţă	25 lei	Pentru studenţii care au susţinut examene de diferenţă (continuarea studiilor, reînmatricularea, transferaţii etc.)

Nr. crt.	Specifica ia	Valoarea	Observa ii
12.	Tax pentru eliberare foi matricole/situa ii colare par iale (la cerere)	25 lei	Pentru fiecare an de studiu Excep ie studen ii care beneficiaz de burs Socrates Excep ie studen ii care particip la concursuri pentru ob inerea unor burse sau alte ajutoare materiale Excep ie absolven ii de colegii care se înscriu la continuare de studii în cadrul universit ii Excep ie studen ii angaja i ai universit ii
13.	Tax pentru eliberare programe analitice (la cerere)	100 lei 300 lei	Absolven i colegii (3 ani). Absolven i forma lung + ciclul I i II cf. L288 (3 - 6 ani).
14.	Tax pentru eliberare certificate, atestate i duplicate acte de studii (la cerere)	100 lei	
15.	Tax pentru eliberare adeverin de vechime în munc (la cerere)	15 lei	Excep ie angaja i ai universit ii
16.	Tax pentru eliberare adeverin cu date pentru Monitorul Oficial (la cerere)	10 lei	
17.	Tax pentru eliberare adeverin student pentru înfiin are firm (la cerere)	15 lei	
18.	Tax pentru eliberare adeverin de confirmare a autenticit ii actelor de studii (la cerere)	20 lei	
19.	Tax procesare - gradul I didactic; - gradul II didactic;	100 lei 100 lei	Cheltuieli materiale, secretariat (înscrieri, documente pentru comisii i examene, rela ii cu inspectoratele, documente pentru minister, eliberare adeverin e la cerere etc.)
20.	Tax de urgen eliberare acte studii	250 lei	Se elibereaz în termen de maximum zece zile lucr toare
21.	Tax eliberare acte de studii pentru absolven ii programelor de formare continu acreditate CNFP i CNFPA	25 lei	
22.	Tax sus inere tez doctorat	200 €*	Cu excep ia angaja ilor univ.
23.	Tax de reînmatriculare doctoranzi	100 lei	
24.	Tax de evaluare dosar echivalare studii (CRID)	150 lei/ dosar	
25.	Taxa de emitere a copiilor certificate „conform cu originalul” a actelor de studii emise de Universitatea Transilvania din Bra ov, urmare a solicit rilor absolven ilor ce doresc a- i continua studiile sau a se angaja în str in tate	200 lei	
26.	Tax pentru echivalarea titlului de doctor cu gradul didactic I - DPPD	50 lei	

* Echivalentul în lei la cursul BNR

Universitatea *Transilvania* din Bra ov

Comisia Central de admitere pe universitate pentru Admiterea 2014:

1. Prof. univ. dr. ing. Ioan Vasile ABRUDAN	pre edinte
2. Prof. univ. dr. Mihaela GHEORGHE	vicepre edinte
3. Prof. univ. dr. ing. Simona LACHE	vicepre edinte
4. Conf. dr. ing. Marius LUCULESCU	secretar
5. ef lucr. dr. ing. George TOG NEL	secretar adj.
6. Prof. univ. dr. ing. Daniel MUNTEANU	membru (resp. Baza materiala)
7. Prof. univ. dr. ing. Doru TALAB	membru (resp. Informatizare)
8. Prof. univ. dr. Liliana ROGOZEA	membru (resp. Comunicare)
9. Prof. univ. dr. ing. Ion BALCU	membru (resp. Personal admitere)
10. Prof. univ. dr. ing. Mircea NEAGOE	membru (coord. probe de concurs)
11. Conf. univ. dr. ec. C t lin MAICAN	membru (coord. platforma informatic a admiterii)
12. Asist. univ. drd. Camelia MÂZGACIU	membru (coord. platforma informatic a admiterii)
13. Conf. univ. dr. Paula ARM SAR	membru (coord. testarea competen elor lingvistice)
14. ef lucr. univ. dr. ing. Bogdan ANDREESCU	membru
15. Asist. univ. drd. jr. Laura MANEA	membru
16. Ing. Angela VOCHIN	membru
17. Ing. Daniela STROE	membru
18. Ing. Dana BUTA	membru
19. Ing. Dana DRACEA	membru
20. Jr. Doina CHELARU	membru
21. Ing. Delia P DUREANU	membru
22. Ec. Corina DERCZENI	membru

**Calendar alegeri Director Departament – Specialit ăi Medicale și Chirurgicale –
Facultatea de Medicin**

Activitate	21.05.2014	26.05.2014	26.05.2014	26.05-01.06.2014	02.06.2014	02.06.2014	03.06.2014	04.06.2014	06.2014
Demarare concurs pentru func ăia de Director de Departament și declan ărea alegerilor									
Depunerea planurilor manageriale și a CV-urilor de c ătre candida ăii la func ăia de Director de Departament la cam. 104 – Rectorat – ăntre orele 8.00 – 15.00									
Publicarea planurilor manageriale și a CV-urilor pe site-ul www.unitbv.ro/Alegeri.aspx ora 19.00									
Consultarea documentelor depuse pe site									
Desf ăurarea alegerilor la nivelul departamentului pentru func ăia de - Director de Departament Predarea dosarului cu rezultatul alegerilor la Biroul Electoral – cam. 104 - Rectorat Alegerile se vor desf ăura ăntre orele 8.00 – 15.00									
Anun ărea rezultatelor alegerilor pe site-ul www.unitbv.ro/alegeri ; ora 19									
Depunerea contesta ăiilor									
R ăspuns contesta ăii									
Validarea rezultatelor alegerilor de c ătre Senat									

Pre edinte BE,

Conf.dr.ing. Arthur OLĂH