



1. Senatul a validat Hotărârile Biroului de Senat referitoare la:

1.1 Funcţionarea grădiniţei Universităţii într-un spaţiu pus la dispoziţie de Inspectoratul Şcolar al Judeţului Braşov, în baza Acordului de parteneriat cu numerele 7777/09.07.2012(ISJ Bv) şi 10156/11.07.2012(UTBv).

1.2 Componenţa comisiei de concurs pentru ocuparea postului de Asistent poz. 46, pe perioadă determinată, la Facultatea de Inginerie Mecanică. Anexa 1

1.3 Creditarea proiectului POSDRU 160/2.1/S/133020, „Creşterea capacităţii de integrare pe piaţa muncii a studenţilor şi absolvenţilor prin consiliere şi plasamente practice”, cu suma de 300.000 lei, până la rambursarea sumelor solicitate de la finanţator prin cererile de rambursare.

1.4 Transformarea postului de subinginer cat. I de la Serviciul Tehnic Investiţii şi Urmărire Lucrări în post de inginer cat. IA şi transferul acestuia la Facultatea de Inginerie Mecanică.

1.5 Transformarea postului de administrator financiar patrimoniu III cu studii medii în administrator financiar patrimoniu II cu studii medii în cadrul Serviciului de Achiziţii Publice şi Aprovizionare.

1.6 Componenţa comisiei de analiză a dosarului pentru decernarea titlului de *Doctor Honoris Causa* domnului Prof.univ.dr.ing. Remus Teodorescu, Universitatea din Aalborg, Danemarca:

- Preşedinte: Prof.univ.dr.ing. Corneliu Marinescu – Universitatea *Transilvania* din Braşov;
- Membru: Prof.univ.dr.ing. Liviu Kreindler – Universitatea Politehnica Bucureşti;
- Membru: Prof. Frede Blaabjerg – Universitatea din Aalborg, Danemarca;
- Membru: Prof.univ.dr.ing. Gheorghe Scutaru - Universitatea *Transilvania* din Braşov;
- Membru: Prof.univ.dr.ing. Nicolae Dănuţ Ilea - Universitatea *Transilvania* din Braşov.

1.7 Taxa de înmatriculare pentru anul universitar 2015 – 2016 este în valoare de 60 lei.

1.8 Prelungirea contractului de comodat încheiat cu Societatea Română de Radiodifuziune – Studioul Regional de Radio Târgu – Mureş până la 30.11.2015.

Societatea Română de Radiodifuziune – Studioul Regional de Radio Târgu – Mureş se notifică a elibera spaţiul primit în comodat până la data de 30.11.2015.

1.9 Modificarea art. 6, alin. (1), alin. (5) din *Regulamentul privind obținerea atestativului de abilitare*, după cum urmează:

„**Art. 6 (1)** După primirea de la CNATDCU a informării cu privire la numirea comisiei de specialitate pentru susținerea tezei de abilitare, IOSUD-UTBv, prin SDI, organizează susținerea publică a tezei de abilitare după emiterea Ordinului Rectorului.

(5) Anunțul privind ședința de susținere publică va fi făcut cu minim 7 zile înainte de data de susținere.”

1.10 Transferul domnului Asist.univ.dr.ing. Țârulescu Radu, împreună cu orele din postul de titular, începând cu 01.10.2015, din Departamentul de Inginerie Mecanică în Departamentul de Autovehicule și Transporturi, din cadrul Facultății de Inginerie Mecanică.

1.11 Comisiile de concurs pentru ocuparea posturilor didactice vacante pe perioadă determinată la Facultatea de Medicină. Anexa 2

1.12 Comisiile pentru examenul de absolvire/licență/diplomă din sesiunile de toamnă 2015 și iarnă 2016 la Facultatea de Medicină. Anexa 3

1.13 Comisiile pentru examenul de disertație din sesiunile toamnă 2015 și iarnă 2016 la Facultatea de Medicină. Anexa 4

1.14 Prelungirea sesiunii a II-a de admitere, în zilele de luni și marți (21-22 septembrie 2015), sesiune derulată în condiții speciale și anume: înscrierea se va face numai pe locurile cu taxă.

1.15 Susținerea de ore în regim de plata cu ora, fără a depăși în total două norme didactice pe durata anului universitar 2015-2016, a domnului Prof.univ.dr. Coposescu Silviu de la Facultatea de Sociologie și Comunicare la Universitatea „Aurel Vlaicu” din Arad, Facultatea de Științe ale educației, Psihologie și Asistență Socială.

2. Senatul a aprobat propunerile Consiliului de Administrație referitoare la:

2.1 Rapoartele comisiilor de concurs privind ocuparea posturilor didactice și de cercetare pe perioadă determinată și nedeterminată, cu excepția poziției nr.20 de la Departamentul Educație Fizică și Motricitate Specială, care a fost returnat comisiei pentru verificarea condițiilor minime de ocupare a unui post didactic și totodată Senatul solicită această verificare pentru celelalte dosare din Anexa 5.

2.2 Tarifele de cazare în căminele studențești, valabile în anul universitar 2015-2016. Anexa 6

2.3 Contractul de cazare în căminele studențești. Anexa 7

2.4 Taxele pentru diverse activități pentru anul universitar 2015-2016. Anexa 8

3. Senatul a aprobat *Regulamentul de organizare și funcționare a organelor deliberative din universitate: Consiliul de Administrație și Consiliile facultăților.*

4. Senatul a aprobat *Codul de etică în cercetare științifică social-umană.*

5. Senatul a aprobat modificări la *Regulamentul privind organizarea și funcționarea*

căminelor studențești.

6. **Senatul a aprobat modificări la *Regulamentul privind acordarea de burse și alte forme de sprijin material.***
7. **Senatul a aprobat *Metodologia de organizare și desfășurare a alegerilor din Universitatea Transilvania din Brașov.*** <http://www.unitbv.ro/Alegeri.aspx>
8. **Senatul a aprobat *Calendarul alegerilor 2015 – 2016 la nivelul Universității Transilvania din Brașov.*** <http://www.unitbv.ro/Alegeri.aspx>
9. **Senatul a aprobat continuarea activității didactice conform *Metodologiei privind menținerea calității de titular în învățământul universitar sau în cercetare după împlinirea vârstei de pensionare, până la finele anului universitar 2015-2016 următoarelor cadre didactice care împlinesc vârsta de 65 ani (de pensionare) pe parcursul anului universitar menționat:***
 - **Prof.univ.dr.ing. Nicoară D. Dumitru – Facultatea de Inginerie Mecanică;**
 - **Conf.univ.dr.ing. Ionescu V. Mihai – Facultatea de Inginerie Tehnologică și Management Industrial;**
 - **Prof.univ.dr.ing. Markos Zoltan – Facultatea de Știința și Ingineria Materialelor;**
 - **Prof.univ.dr.ing. Novac Gheorghe – Facultatea de Știința și Ingineria Materialelor;**
 - **Conf.univ.dr.ing. Crețu Nicolae Constantin – Facultatea de Inginerie Electrică și Știința Calculatoarelor;**
 - **Prof.univ.dr.ing. Ursuțiu Doru - Facultatea de Inginerie Electrică și Știința Calculatoarelor;**
 - **Conf.univ.dr.ing. Laurenzi Wilhelm – Facultatea de Ingineria Lemnului;**
 - **Prof.univ.dr.ing. Mărculescu Angela – Facultatea de Alimentație și Turism;**
 - **Prof.univ.dr.ing. Vișa Maria – Facultatea de Design de Produs și Mediu;**
 - **Prof.univ.dr. Tatomir Emil – Facultatea de Matematică și Informatică;**
 - **Prof.univ.dr. Luca Marcela Rodica – Facultatea de Psihologie și Științele Educației.**
10. **Senatul a aprobat continuarea activității didactice conform *Metodologiei privind menținerea calității de titular în învățământul universitar sau în cercetare după împlinirea vârstei de pensionare , pentru încă un an universitar 2015 - 2016 următoarelor cadre didactice:***
 - **Prof.univ.dr.ing. Cofaru Corneliu – Facultatea de Inginerie Mecanică;**
 - **Prof.univ.dr.ing. Chiru Anghel – Facultatea de Inginerie Mecanică;**
 - **Prof.univ.dr.ing. Száva Ioan – Facultatea de Inginerie Mecanică;**
 - **Prof.univ.dr.ing. Helerea Elena – Facultatea de Inginerie Electrică și Știința Calculatoarelor;**
 - **Prof.univ.dr.ing. Marinescu Corneliu – Facultatea de Inginerie Electrică și Știința Calculatoarelor;**
 - **Prof.univ.dr.ing. Scutaru Gheorghe – Facultatea de Inginerie Electrică și Știința Calculatoarelor;**
 - **Prof.univ.dr.ing. Câmpeanu Radu – Facultatea de Inginerie Electrică și Știința Calculatoarelor;**

- Prof.univ.dr.ing. Ciobanu Valentina – Facultatea de Silvicultură și Exploatare Forestiere;
 - Prof.univ.dr.ing. Ignea Gheorghe – Facultatea de Silvicultură și Exploatare Forestiere;
 - Prof.univ.dr.ing. Spârchez Gheorghe – Facultatea de Silvicultură și Exploatare Forestiere;
 - Prof.univ.dr.ing. Cismaru Ivan – Facultatea de Ingineria Lemnului;
 - Prof.univ.dr.ing. Roșca Ileana Constanța – Facultatea de Design de Produs și Mediu;
 - Prof.univ.dr.ing. Vișa Ion – Facultatea de Design de Produs și Mediu;
 - Prof.univ.dr. Drăgulin Stela – Facultatea de Muzică;
 - Prof.univ.dr. Burtea Viorica – Facultatea de Medicină;
 - Prof.univ.dr. Moceanu Ovidiu – Facultatea de Litere.
11. Senatul a aprobat actualizarea tarifelor percepute la nivelul serviciilor din cadrul Bibliotecii Universității *Transilvania* din Brașov și a tarifelor pentru tipărirea de cărți/reviste percepute la nivelul Editurii Universității *Transilvania* din Brașov. Anexa 9
 12. Senatul a aprobat finanțarea, din fondurile proprii ale universității, a proiectului POSDRU/18/1.2/G/29587 cu suma de 301,12 lei +92 lei TVA.
 13. Senatul a aprobat finanțarea, din fondurile proprii ale universității, a proiectului POSDRU/22/2.1/G/36443 cu suma de 4796,11 lei.
 14. Senatul a aprobat susținerea de ore în regim de plata cu ora, fără a depăși în total două norme didactice pe durata anului universitar 2015-2016, a doamnei Lector univ.dr. Moarcăs Georgeta de la Facultatea de Litere, Departamentul de Literatură și Studii Culturale, la Universitatea Sapienția filiala Miercurea Ciuc.
 15. Senatul a aprobat susținerea de ore în regim de plata cu ora, fără a depăși în total două norme didactice pe durata anului universitar 2015-2016, a domnului Conf. univ.dr. Ignat Mihai de la Facultatea de Litere, Departamentul de Literatură și Studii Culturale, la Universitatea Sapienția filiala Miercurea Ciuc.
 16. Senatul a aprobat susținerea de ore în regim de plata cu ora, fără a depăși în total două norme didactice pe durata anului universitar 2015-2016, a doamnei Conf. univ.dr.ing. Sandu Veneția de la Facultatea de Inginerie Mecanică, Departamentul de Inginerie Mecanică, la Universitatea Ovidius din Constanța.
 17. Senatul a aprobat transferul postului de Inginer sistem I A din structura Bibliotecii universității în structura Biroului de Informatizare și Rețelistică.
 18. Senatul a aprobat transferul postului de administrator financiar I din cadrul Direcției Tehnice Administrative în cadrul Atelierului Școală al Facultății de Ingineria Lemnului.
 19. Senatul a aprobat modificarea Organigramei universității prin introducerea nivelului preșcolar al universității – grădinița Universității *Transilvania* din Brașov. Anexa 10

20. Senatul a aprobat participarea Universității *Transilvania* din Brașov ca membru fondator la constituirea asociației “*Clusterul Inovativ Regional în Domeniul Energiilor din Surse Neconvenționale și Regenerabile AQUA-ECOENERGY*” și reprezentarea universității în Consiliul Director al asociației de către Prof.univ.dr.ing. Gavrilă Calefariu și Prof.univ.dr.ing. Vasile Pădureanu, conform Statutului aprobat de Consiliul de Administrație.
21. Senatul a aprobat redistribuirea locurilor finanțate de la buget neocupate în sesiunea de admitere din septembrie 2015.
22. Senatul a aprobat structura statele de funcții pentru anul universitar 2015-2016, sub condiția rezolutorie ca modificările impuse de funcționalitatea procesului didactic să fie prezentate și aprobate în prima ședință de Senat.
23. Senatul a aprobat acordarea unei mese de prânz în cuantum de 14 lei/zi, în regim gratuit, la cantinele – restaurant ale universității, pentru anul universitar 2015-2016, următoarelor categorii de studenți:
- Studenți proveniți de la casele de copii;
 - Studenți orfani de ambii părinți;
 - Studenți proveniți din plasament familial.
- Cu excepția studenților din anul I, obținerea acestui beneficiu este condiționată de situația școlară a studentului, respectiv de încadrarea în perioada normală de școlarizare (fără prelungire de școlarizare).
24. La adresă LSCD cu „*completări la Fișa de acordare a gradăției de merit la cadrele didactice*” s-a hotărât ca această solicitare să fie discutată pentru următoarea etapă de acordare a gradățiilor de merit.
25. Senatul a aprobat creditarea proiectului „*Comunitate virtuală pentru asigurarea calității și perfecționării managementului strategic și inovativ în universitățile tehnice și compozite, în vederea creșterii relevanței învățământului superior pentru piața muncii – ACAD-INOV*”, cu suma de 180.000 lei, în vederea derulării activităților prevăzute în calendarul proiectului.
26. Senatul a aprobat modificări la *Regulamentul privind activitatea profesională a studenților*.

Președintele Senatului,

Prof. univ. dr. Emil STOICA



Universitatea Transilvania din Bra ov

Concurs pentru ocuparea posturilor didactice vacante pe perioad determinat
Semestrul II anul universitar 2014-2015

Comisia de concurs

Nr. crt.	Facultatea	Departamentul	Postul	Comisia de concurs	
1.	Inginerie Mecanic	Autovehicule i Transporturi	Asistent, poz. 46	Pre edinte	Prof. dr. ing. Ioan C lin RO CA (Universitatea Transilvania din Bra ov)
				Membri	Prof. dr. ing. Nicolae ISPAS (Universitatea Transilvania din Bra ov)
					Prof. dr. ing. Natalia FILIP (Universitatea Transilvania din Bra ov)
					ef lucr. dr. ing. Drago Daniel TRU C (Universitatea Transilvania din Bra ov)
					ef lucr. dr. ing. Bogdan BENEA (Universitatea Transilvania din Bra ov)
				Membri suplean i	ef lucr. dr. ing. George Radu TOG NEL (Universitatea Transilvania din Bra ov)
Prof. dr. ing. Mircea N ST SOIU (Universitatea Transilvania din Bra ov)					

Pre edinte Senat,
Prof.univ.dr. Emil STOICA

Universitatea Transilvania din Braşov

Concurs pentru ocuparea posturilor didactice vacante pe perioadă determinată

Semestrul II anul universitar 2014-2015

Comisiile de concurs

Nr. crt.	Facultatea	Departamentul	Postul	Comisia de concurs	
1.	Medicin	Specialități Medicale și Chirurgicale	ef de lucrări, poz. 28	Președinte	Conf. dr. Ioan SCÂRNECIU (Universitatea Transilvania din Braşov)
				Membri	ef lucr. dr. Mihai SAVA (U.L.B. din Sibiu)
					Prof. dr. Alina PÂRVU (U.M.F. Iuliu Haieganu din Cluj-Napoca)
					Conf. dr. Laurențiu NEDELICU (Universitatea Transilvania din Braşov)
				Conf. dr. Lorena DIMA (Universitatea Transilvania din Braşov)	
		Membri supleanți	ef lucr. dr. Daniela VOD (Universitatea Transilvania din Braşov)		
			ef lucr. dr. Claudia GAVRI (Universitatea Transilvania din Braşov)		
		Discipline fundamentale, profilactice și clinice	Asistent, poz. 63	Președinte	Conf. dr. Ioan SCÂRNECIU (Universitatea Transilvania din Braşov)
				Membri	ef lucr. dr. Andreea FLEANCU (Universitatea Transilvania din Braşov)
					ef lucr. dr. Gabriela SECHEL (Universitatea Transilvania din Braşov)
ef lucr. dr. Cristea COSTACHE (Universitatea Transilvania din Braşov)					
Asist. dr. Sebastian TOMA (Universitatea Transilvania din Braşov)					
Membri supleanți	ef lucr. dr. Cătălin MIHAI ARC (Universitatea Transilvania din Braşov)				
	ef lucr. dr. Radu NECULA (Universitatea Transilvania din Braşov)				

Președinte Senat,
Prof.univ.dr. Emil STOICA

Universitatea Transilvania din Braşov

**Comisiile pentru examenul de absolvire/licenţă /diplomă din sesiunile de toamnă 2015 şi
iarnă 2016 la Facultatea de Medicină**

FACULTATEA DE MEDICINĂ

COMISIA 1 – MEDICINĂ ÎN MEDICINĂ GENERALĂ – 6 ani, ZI

- Preşedinte: Prof. univ. dr. Marius Alexandru MOGA
- Membri: Prof. univ. dr. Victoria BURTEA
Prof. univ. dr. Dan MINEA
Prof. univ. dr. Aurel MIRONESCU
Prof. univ. dr. Alexandru OAN
Conf. univ. dr. chim. Mihaela BADEA
Conf. univ. dr. Lorena DIMA
Conf. univ. dr. Petru IFTENI
Conf. univ. dr. Alina PASCU
ef. lucr. ri dr. Dorin CODARCEA
ef. lucr. ri dr. Claudia GAVRI
ef. lucr. ri dr. Cristinel MIHĂRCA
ef. lucr. ri dr. Daniela VOD
- Secretar: Asist. univ. dr. Mircea HOGEA

Comisia de contestaţii:

- Preşedinte: Prof. univ. dr. Iosif AMOT
- Membri: Conf. univ. dr. Elena BOBESCU
ef. lucr. ri dr. Cristian FALUP-PECURARIU
ef. lucr. ri dr. Mircea VARGA
- Secretar: Prep. univ. dr. Mădălina FRÂNCU

COMISIA 2 – ASISTENŢA MEDICALĂ GENERALĂ – 4 ani, ZI

- Preşedinte: Prof. univ. dr. Liliana ROGOZEA
- Membri: Prof. univ. dr. Victoria BURTEA
Conf. univ. dr. Lorena DIMA
Conf. univ. dr. Oana FALUP-PECURARIU
Conf. univ. dr. Ioan SCÂRNECIU
ef. lucr. ri dr. Maria Elena COCUZ
ef. lucr. ri dr. Andreea FLEANCU
ef. lucr. ri dr. Camelia SCÂRNECIU
ef. lucr. ri dr. Gabriela SECHEL
- Secretar: Asist. univ. dr. Florin LEA

Comisia de contestaţii:

- Preşedinte: Prof. univ. dr. Aurel MIRONESCU
- Membri: Prof. univ. dr. Dan MINEA
Conf. univ. dr. Diana ÎN
- Secretar: ef. lucr. ri dr. Ligia NEICA

COMISIA 3 – BALNEOFIZIOKINETOTERAPIE I RECUPERARE – 4 ani, ZI

- Pre edinte: ef lucr ri dr. Roxana MICL U
- Membri: Conf. univ. dr. Petru IFTENI
Conf. univ. dr. Diana ÎN
ef lucr ri dr. Dan GRIGORESCU
ef lucr ri dr. Radu NECULA
- Secretar.: ef lucr ri dr. Andrada NICOLAU

Comisia de contesta ii:

- Pre edinte: Prof. univ. dr. Aurel MIRONESCU
- Membri: Prof. univ. dr. Dan MINEA
Conf. univ. dr. Lorena DIMA
- Secretar: ef lucr ri dr. Ligia NEICA

**Pre edinte Senat,
Prof.univ.dr. Emil STOICA**

Universitatea Transilvania din Braşov

**Comisiile pentru examenul de disertaţie din sesiunile toamnă 2015 şi iarnă
2016 la Facultatea de Medicină**

FACULTATEA DE MEDICINĂ

**COMISIA 1 - MANAGEMENTUL STRATEGIILOR PREVENTIVE ŞI POLITICI
SANITARE**

- Preşedinte: Prof. univ. dr. Liliana ROGOZEA
- Membri: Conf. univ. dr. Laurenţiu NEDELĂŢU
Conf. univ. dr. Daniela MOŢOIU
Conf. univ. dr. chim. Mihaela BADEA
- Secretar: Asist. univ. dr. Oana ANDREESCU

COMISIA 2 - MANAGEMENTUL INFECŢIILOR NOSOCOMIALE:

- Preşedinte: Conf. univ. dr. Mihaela IDOMIR
- Membri: Prof. univ. dr. Liliana ROGOZEA
Conf. univ. dr. Ioana AGACHE
Conf. univ. dr. Laurenţiu NEDELĂŢU
- Secretar: şef lucrări dr. Mihaela CONSTANTINESCU

COMISIA 3 - MANAGEMENTUL ŞI STRATEGIILE ÎNGRIJIRILOR PALIATIVE

- Preşedinte: Conf. univ. dr. Daniela MOŢOIU
- Membri: Prof. univ. dr. Liliana ROGOZEA
Conf. univ. dr. Laurenţiu NEDELĂŢU
Conf. univ. dr. Petru IFTENI
- Secretar: şef lucrări dr. Marius IRIMIE

**Preşedinte Senat,
Prof.univ.dr. Emil STOICA**

Universitatea Transilvania din Braşov

Rezultatul concursului pentru ocuparea posturilor didactice vacante pe perioadă determinată

Nr. crt.	Facultatea	Departament	Poziție în statul de funcții	Funcția didactică	Câștigător al concursului	
1.	INGINERIE MECANIC	Autovehicule și Transporturi	25	ef de lucrări	Mihai DUGULEAN	
			46	Asistent	Drago Sorin DIMA	
2.	TIINŢA ŞI INGINERIA MATERIALELOR	Ingineria materialelor și sudură	16	ef de lucrări	Alexandru PASCU	
			17	ef de lucrări	Mirabela LUPU	
3.	INGINERIE ELECTRICĂ ŞI TIINŢA CALCULATOARELOR	Automatică și tehnologia informației	33	ef de lucrări	Tiberiu Teodor COCIA	
			Electronică și calculatoare	24	ef de lucrări	Dan Nicolae ROBU
				47	Asistent	Octavian Mihai MACHIDON
4.	CONSTRUCȚII	Inginerie Civilă	32	Asistent	Dorin RADU	
5.	MATEMATICĂ ŞI INFORMATIC	Matematică și Informatică	61	Lector	Claudia Georgeta CÂRSTEA	
			68	Asistent	Andreea Elena TUDOR	
6.	TIINŢE ECONOMICE ŞI ADMINISTRAREA AFACERILOR	Management și informatic economic	31	Lector	Lidia MÂNDRU	
		Marketing, turism servicii și afaceri internaționale	40	Asistent	Laura MANEA	
7.	MEDICINĂ	Discipline Fundamentale, Profilactice și Clinice	64	Asistent	Mihai GREAVU	
			Specialități Medicale și Chirurgicale	26	ef de lucrări	Călin COBELSCHI
				28	ef de lucrări	Adrian BĂRBĂN
8.	SOCIOLOGIE ŞI COMUNICARE	Științe sociale și ale comunicației	42	Asistent	Arabela Gabriela BRICIU	

Președinte Senat,

Prof.univ.dr. Emil STOICA

Universitatea *Transilvania* din Bra ov

Rezultatul concursului pentru ocuparea posturilor didactice vacante pe perioad nedeterminat

Nr. crt.	Facultatea	Departament	Pozi ie în statul de func ii	Func ia didactic	Câ tig tor al concursului
1.	INGINERIE MECANIC	Inginerie Mecanic	16	Profesor	Horia TEODORESCU - DR GHICESCU
			34	ef de lucr ri	Mircea IV NOIU
2.	INGINERIE TEHNOLOGIC I MANAGEMENT INDUSTRIAL	Ingineria Fabricaiei	23	Conferen iar	Aurica Lumina PÂRV
		Ingineria i Management Industrial	11	Conferen iar	Flavius Aurelian SÂRBU
3.	SILVICULTUR I EXPLOAT RI FORESTIERE	Exploata ri forestiere, Amenajarea p durilor i M sur tori terestre	5	Profesor	Stelian Alexandru BORZ
			14	Conferen iar	Viorel MARINESCU
			19	Conferen iar	Vasile R zvan CÂMPU
4.	CONSTRUC II	Instalarea pentru Construc ii	5	ef de lucr ri	Gabriel N STASE
5.	ALIMENTA IE I TURISM	Ingineria i Managementul alimentaiei i turismului	8	Profesor	Walter Wilhelm THIERHEIMER
			12	Conferen iar	Nicolae BOIAN
			13	Conferen iar	Cristina Maria CANJA
6.	MATEMATIC I INFORMATIC	Matematic i Informatic	25	Conferen iar	Nicu or MINCULETE
			59	Lector	Alexandru OANA
7.	EDUCA IE FIZIC I SPORTURI MONTANE	Performan Motric	2	Profesor	R zvan ENOIU
			7	Lector	Drago Ioan TOH NEAN
			10	Lector	Carmen Mihaela CHICOMBAN
			11	Lector	Gabriel SIMION
		Educa ie Fizic i Motricitate Special	22	Lector	Ioana Maria CURI IANU

8.	PSIHOLOGIE I TIIN ELE EDUCA IEI	Psihologie i Formare în Educa ie	6	Profesor	Doina USACI
			7	Profesor	Aurel Ioan CLINCIU
			8	Profesor	Toader P L AN
			13	Conferen iar	Mihaela VOINEA
			14	Conferen iar	Ana Maria CAZAN
			16	Conferen iar	Laura Elena N STAS
9.	MUZIC	Interpretare i Pedagogie Muzical	16	Conferen iar	Ioan OARCEA
			62	Lector	Anca PREDA-ULI
10.	MEDICIN	Discipline Fundamentale, Profilactice i Clinice	6	Profesor	Alina Mihaela PASCU
		Specialit i Medicale i Chirurgicale	30	ef de lucr ri	Bianca POPOVICI
11.	LITERE	Lingvistic teoretic i aplicat	10	Conferen iar	Mihaela Marinela PARPALEA
			23	Lector	Cristina DIMULESCU
		Literatura i studii culturale	31	Lector	Anca B DULESCU
12.	DREPT	Drept	17	Conferen iar	Andreea C t lina CIUREA
13.	SOCIOLOGIE I COMUNICARE	tiin e sociale i ale comunic rii	4	Profesor	Georgeta Gabriela R ULEA
			31	Lector	Victor Alexandru BRICIU

Pre edinte Senat,

Prof.univ.dr. Emil STOICA

Tarife cazare în c minele studen e ti, anul universitar 2015 – 2016

1. Tarife de cazare pentru perioada semestrelor colare

Nr. crt.	Categoriile	TARIFE DE CAZARE IN CAMINELE STUDENTESTI (lei/loc/luna)												
		C1	C2	C3	C4	C5	C8	C9	C10	C11	C12	C14	C15	C16
1.	Studenți români bugetați, Studenți din țările UE, SEE bugetați	185	185	185	185	185	185	185	195	190	190	190	190	195
2.	Studenți români cu taxă, Studenți din țările UE, SEE cu taxă	300	300	300	300	300	300	300	310	305	305	305	305	310
3.	Studenți români orfani de ambii părinți Studenți proveniți din casele de copii ori plasament familial Studenți bursieri CEEPUS	0	0	0	0	0	0	0	0	0	0	0	0	0
4.	Studenți străini bursieri ai statului român Studenți străini cu acorduri interguvernamentale, interuniversitare	120	120	120	120	120	120	120	130	125	125	125	125	130
5.	Studenți străini în baza acordurilor interuniversitare interdepartamentale, programe de mobilitate (Erasmus, Atlantis, Tempus, DAAD, Fullbright, Eugen Ionescu etc) Studenți străini necomunitari, pe cont propriu valutar	300	300	300	300	300	300	300	310	305	305	305	305	310
6.	Studenți bugetați cu părinți cadre didactice	120	120	120	120	120	120	120	130	125	125	125	125	130
7.	Studenți nebugetați cu părinți cadre didactice	300	300	300	300	300	300	300	310	305	305	305	305	310

4. Tarife de cazare în regim hotelier (tarife fără TVA)

Nr. Crt.	Categorii	TARIFE DE CAZARE IN CAMINELE STUDENTESTI (lei/loc/zi)*												
		C1	C2	C3	C4	C5	C8	C9	C10	C11	C12	C14	C15	C16
1.	Actiuni ale organizațiilor studențești legal constituite la nivelul Universității Transilvania	17	17	17	17	17	17	17	17	17	17	17	17	22
2.	Cursuri de vara, admitere, scoli de vară, cursuri festive, actiuni ale organizațiilor studentesti din alte universități**	25	25	25	25	25	25	25	25	25	25	25	25	30
3.	Alte cazari	40	40	40	40	40	40	40	40	40	40	40	40	45

*cu excepția camerelor din C16, etajul 1

** solicitările de rezervare trebuie făcute înainte de 1 iulie 2016 pentru a putea fi discutate în Consiliul de Administrație

5. Tarife de cazare în regim hotelier cel puțin 16 Etajul 1 (tarife fără TVA)

5.1. Camera dublă în regim single – 75 lei/noapte

5.2 Camera cu 2 paturi (două persoane) – 125 lei/noapte

5.3 Apartament – 160 lei/noapte

**Președintele Senat,
Prof.univ.dr. Emil STOICA**

CONTRACT DE ÎNCHIRIERE

Art.1. Părțile contractante

1.1. Universitatea "Transilvania" din Brașov, cu sediul în Brașov, b-dul. Eroilor nr. 29, în calitate de proprietar (locator) al căminelor studentești situate în complexurile studentești Memorandului și Colina universității, reprezentată prin Prof. univ. dr. ing. **Ioan Vasile ABRUDAN** – Rector și

1.2. Dl. (d-na) _____
 fiul (fiica) lui _____ și al _____
 student(ă) la Facultatea _____
 anul de studiu _____, programul de studiu _____, grupa _____,
 bugetat / cu taxă, cu domiciliul stabil în localitatea _____
 strada _____ nr. _____ bl. _____ sc. _____, et. _____, ap. _____,
 județul _____, țara _____, posesor al
 C.I. / pașaport seria _____ nr. _____ eliberat de _____
 la data de _____ CNP _____ / _____ / _____ / _____ / _____ / _____ / _____ / _____ / _____ / _____ / _____, tel.
 fix _____, tel mobil _____, e-mail _____ în
 calitate de **locatar** (chiriaș).

Între părțile contractante a intervenit prezentul contract de închiriere.

Art.2. Obiectul contractului

Obiectul contractului îl constituie închirierea pe perioada anului universitar 2015 - 2016, cu excepția vacanțelor, a unui loc în căminul _____ camera _____ situat în str. Memorandumului nr...../ str. Universității nr....., a instalațiilor și spațiilor comune aferente precum și a inventarului prevăzut în lista bunurilor, anexat la prezentul contract (Anexa 1).

Art.3. Durata contractului

3.1. Termenul de închiriere al locului de cazare este pe perioada anului universitar 2015 - 2016, cu excepția vacanțelor, conform structurii anului universitar 2015 – 2016 aprobată de Consiliul de Administrație al Universității Transilvania din Brașov.

3.2. La expirarea perioadei contractului, camera se predă administratorului, pe bază de proces verbal, în starea existentă la începutul prezentului contract.

Art.4. Tariful de cazare

Tariful lunar de cazare include și contravaloarea utilităților consumate.

Taxa nu se modifică pe parcursul anului universitar, cu excepția cazurilor în care apar creșteri de preț la utilități și cu prealabilă înștiințare a locatarului.

Tariful lunar de cazare se diferențiază astfel:

- În căminele 1, 2, 3, 4, 5, 8, 9: studenți bugetați 185 lei/loc/lună, studenți cu taxă 300 lei/loc/lună, studenți bugetați bursieri ai statului român și studenți bugetați cu părinți cadre didactice 120 lei/loc/lună.
- În căminele 11, 12, 14, 15: studenți bugetați 190 lei/loc/lună, studenți cu taxă 305 lei/loc/lună, studenți bugetați bursieri ai statului român și studenți bugetați cu părinți cadre didactice 125 lei/loc/lună.
- În căminele 10,16: studenți bugetați 195 lei/loc/lună, studenți cu taxă 310 lei/loc/lună, studenți bugetați bursieri ai statului român și studenți bugetați cu părinți cadre didactice 130 lei/loc/lună.

În situația modificării tarifului la utilități pe parcursul anului universitar 2015 – 2016, conducerea universității își rezervă dreptul de a modifica tarifele la cazare, cu condiția ca aceste modificări (diferențe), să fie mai mari cu 10% față de nivelul tarifelor la 1 octombrie 2015.

Art.5. Plata

Plata tarifului de cazare se face lunar de către locatar la casierile universității, până în ultima zi lucrătoare a lunii, pentru luna în curs. Neplata la termen se consideră abatere disciplinară.

Începând cu prima zi lucrătoare a lunii următoare, se vor percepe penalizări de 0,5% din suma datorată, pentru fiecare zi de întârziere. O întârziere mai mare de 20 de zile calendaristice, duce la rezilierea prezentului contract, iar locatarul va fi evacuat din căminul studentesc. Penalitățile calculate nu pot depăși valoarea sumei datorate de student. Cazurile speciale (care vizează studenții spitalizați, plecați în plasamente de practică etc.) vor fi rezolvate de către Serviciul Cămine.

Art.6. Obligațiile părților

Obligațiile locatarului și locatorului sunt precizate în Regulamentul privind organizarea și funcționarea căminelor studențești.

Art.7. Răspunderea contractuală

7.1. Pentru nerespectarea ori executarea necorespunzătoare a obligațiilor contractuale din partea locatarului, universitatea, prin administrația căminului, are dreptul să stabilească răspunderea materială a locatarului conform pagubelor produse și să acorde sancțiuni așa cum sunt ele precizate în Regulamentul de organizare și funcționare a căminelor, astfel :

a) la prima abatere a locatarului, se va stabili contravaloarea distrugerilor cauzate în sarcina locatarului, iar acesta va fi sancționat cu "sancțiune scrisă" de către administrația căminului.

b) la a doua abatere a locatarului, se va stabili contravaloarea distrugerilor cauzate în sarcina locatarului, și va fi reziliat prezentul contract, de plin drept, locatarul fiind evacuat din cămin începând cu data aplicării sancțiunii. Cauzele care au determinat rezilierea și sancțiunea aplicabilă sunt de competența Serviciului Cămine, sancțiunea fiind comunicată în scris locatarului pe adresa din Cămin.

Studentii sancționați au dreptul să conteste hotărârea de sancționare, în termen de două zile, termen calculat de la data comunicării hotărârii de sancționare, la organul ierarhic superior celui care l-a sancționat. Contestațiile celor sancționați se soluționează în termen de trei zile de la înregistrarea lor, după consultarea Consiliului pentru probleme social - studențești condus de Prorectorul cu Studenții și Legătura cu Mediul Economic și Socio - Cultural, a administratorului căminului și audierea studentului sancționat. Audierea celui în cauză este obligatorie.

c) pentru abateri grave, cu înștiințarea prealabilă a Consiliului Co-Student, Serviciul Cămine poate decide rezilierea contractului și excluderea din cămin pentru anul universitar în curs, de la prima abatere disciplinară ajungându-se până la pierderea definitivă a dreptului de cazare pe durata studiilor.

7.2. Forța majoră exonerează de răspundere, partea care o invocă are obligația să anunțe cealaltă parte, în scris, în termenul limită de 15 zile de la data producerii acesteia, iar în următoarele 10 zile să prezinte acte doveditoare.

Art.8. Rezilierea contractului

Executarea necorespunzătoare sau neexecutarea obligațiilor prevăzute în prezentul contract, dă dreptul proprietarului de a rezilia contractul de închiriere în termen de 48 ore de la data înștiințării locatarului. În asemenea cazuri, părțile convin să considere contractul reziliat de plin drept, fără prealabilă punere în întârziere și fără cenzura justiției. Executarea evacuării chiriașului se va asigura de către administrația căminului în colaborare cu comitetul de cămin.

Subsemnatul _____

declar pe proprie răspundere că efectuez studiile universitare / postuniversitare la

Facultatea _____

(CU TAXĂ/FĂRĂ TAXĂ). Am citit și am luat la cunoștință prevederile prezentului contract.

Prezentul contract conține 2 (două) pagini plus Anexa 1 - lista de inventar a bunurilor și a fost încheiat în 2 exemplare, câte unul pentru fiecare parte.

Încheiat astăzi _____ 2015

RECTOR,

Prof. dr. ing. **Ioan Vasile ABRUDAN**

LOCATAR (CHIRIAȘ),

Nume și prenume:

Semnătura:

Universitatea Transilvania din Braşov**Cuquantumul taxelor percepute pentru diverse activităţi pentru anul universitar
2015-2016**

Nr. crt.	Specificaţia	Valoarea	Observaţii
1.	Taxă de înmatriculare	60 lei	Taxa include cupoane de călătorie și cardul de campus
2.	Taxă duplicat carnet sau legitimație de transport	10 lei	
3.	Taxă de transfer	200 lei	
4.	Taxă de reînmatriculare	300 lei	Taxa include și carnetul de student și legitimația de transport
5.	Taxă pentru susținerea examenului de licență sau disertație pentru studenții în regim cu taxă în ultimul an de studii	70 lei	La prima programare a examenelor de licență sau disertație pentru promoția curentă
6.	Taxă pentru susținerea examenului de licență sau disertație	100 lei	Începând cu a doua programare a examenelor de licență sau disertație pentru orice promoție
7.	Taxă susținere examen de licență pentru studenții altor universități	1000 lei	
8.	Taxă de recuperare lucrări de laborator și proiecte (în afara orelor prevăzute în orar)	20 lei	Pentru fiecare oră de laborator sau proiect
9.	Taxă de repetare a examenelor și colocviilor creditate: - prima programare examen creditat - a doua programare examen creditat - a treia programare examen creditat	50 lei 100 lei 150 lei	
10.	Taxă pentru examene de diferență	25 lei	Pentru studenții care au susținut examene de diferență (continuarea studiilor, reînmatriculați, transferați etc.)
11.	Taxă pentru eliberare foi matricole/situații școlare parțiale (la cerere)	25 lei	Pentru fiecare an de studiu; - Excepție studenții care beneficiază de bursă Socrates; -Excepție studenții care participă la concursuri pentru obținerea unor burse sau alte ajutoare materiale; -Excepție absolvenții de colegii care se înscriu la continuare de studii în cadrul universității; -Excepție studenții angajați ai universității;

12.	Taxă pentru eliberare programe analitice (la cerere)	100 lei 300 lei	Absolvenți colegii (3 ani). Absolvenți forma lungă + ciclu I și II cf. L288 (3 - 6 ani)
13.	Taxă pentru eliberare certificate, atestate și duplicate acte de studii (la cerere)	100 lei	
14.	Taxă pentru eliberare adeverință de vechime în muncă (la cerere)	15 lei	Excepție angajați ai universității
15.	Taxă pentru eliberare adeverință cu date pentru Monitorul Oficial (la cerere)	10 lei	
16.	Taxă pentru eliberare adeverință student pentru înființare firmă (la cerere)	15 lei	
17.	Taxă pentru eliberare adeverință de confirmare a autenticității actelor de studii (la cerere)	20 lei	
18.	Taxă procesare - gradul I didactic; - gradul II didactic;	100 lei 100 lei	Cheltuieli materiale, secretariat (înscrieri, documente pentru comisii și examene, relații cu inspectoratele, documente pentru minister, eliberare adeverințe la cerere etc.)
19.	Taxă de urgență eliberare acte studii	250 lei	Se eliberează în termen de maximum zece zile lucrătoare. Excepție de la această regulă se face pentru absolvenții promoției 2016 pentru care este aplicabilă aceeași regulă în raport cu intrarea în gestiunea UTBv a formularelor tipizate.
20.	Taxă eliberare acte de studii pentru absolvenții programelor de formare continuă acreditate CNFP și CNFPA	25 lei	
21.	Taxă susținere teză doctorat	200 €*	Cu excepția angajaților univ.
22.	Taxă de reînmatriculare doctoranzi	100 lei	
23.	Taxă de evaluare dosar echivalare studii (CRID)	150 lei/ dosar	
24.	Taxa de emitere a copiilor certificate „conform cu originalul” a actelor de studii emise de Universitatea <i>Transilvania</i> din Brașov, urmare a solicitărilor absolvenților ce doresc a-și continua studiile sau a se angaja în străinătate	200 lei	
25.	Taxă pentru echivalarea titlului de doctor cu gradul didactic I - DPPD	50 lei	

Președinte Senat,
Prof.univ.dr. Emil STOICA

**Tarife percepute de Biblioteca
Universit ii Transilvania din Bra ov**

I. Serviciul de rela ii cu utilizatorii

1. ÎNSCRIERI/ VIZE ANUALE

ÎNSCRIERI/VIZE ANUALE	U/M	PRE (RON)
<p>a) Legitima ii de tip campus card/ permis de bibliotec</p> <p>*cu excep ia anului I i II (studen ii, masteranzi, doctoranzi), anul III doctoranzi i studen ii, masteranzii de la învă mântul cu frecven redus (IFR)sau învă mânt la distan (ID).</p>	card campus	15,00
<p>b) Permis duplicat: pierderea permisului de tip vechi sau card campus pentru to i anii i toate categoriile;</p> <p>b') Permis duplicat: pierderea permisului de tip vechi pentru abona ii;</p>	card campus	15,00
	card model vechi	10,00
c) Prelungire viz	viza	5,00

b) Permis duplicat

- în cazul pierderii permisului model vechi sau campus card, utilizatorul va solicita un Permis duplicat i va achita valoarea cardului de 15 lei. Dacă nu i-a achitat taxa de viz pentru anul universitar în curs, tariful de 5 lei se va ad uga Permisului duplicat.

b') Permis duplicat (card model vechi)

- abona ii, utilizatorii externi în cazul pierderii permisului de bibliotec vor solicita un Permis duplicat i vor achita doar valoarea cardului, taxa achitat deja pentru perioada de valabilitate (de abonare) r mând valabil ;

c) Prelungire viz

- anual se percepe o tax de viz a permisului de bibliotec cu excep ia anului înscrierii;

- angaja ii Universit ii beneficiaz de viz anual gratuit ;

- permisele abona ilor nu necesit vizare;

- studen ii* care nu au **sus inut examenul de finalizare a studiilor**** beneficiaz de prelungirea accesului la bibliotec doar pentru urm torul an universitar. Accesul se face prin vizarea permisului vechi sau înscriere nou .

* ciclul de licen , masterat, doctorat (zi, ID, FR)

** sus inerea public a tezei de doctorat.

2. SERVICII

A.

ABONAMENTE (utilizatori externi)	U/M	PRE (RON)
Abonament de O ZI formular de bibliotec servicii prestate la Sala de lectur	pe baz de formular	3,00
Abonament de 3 LUNI permis de bibliotec servicii prestate la Sala de lectur	card	12,00
Abonament de 6 LUNI permis de bibliotec servicii prestate la Sala de lectur permite împrumutul publica iilor la domiciliu	card	18,00
Abonament de UN AN permis de bibliotec servicii prestate la Sala de lectur permite împrumutul publica iilor la domiciliu	card	30,00

* cu excep ia persoanelor cu dizabilit i pe baza unui certificat de încadrare în grad de **handicapat i o copie dup actul de identitate**

** elevii se pot înscrie ca abona i, utilizatori externi, achitând tariful corespunz tor perioadei solicitate.

B.

MULTIMEDIA	U/M	PRE (RON)
Imprimare laser alb – negru	pag. A4	0,50
Scanare	pag. A4	0,50
Inscrip ionare CD/DVD		3,00
Inscrip ionare CD/DVD personal		1,50
Transfer informa ie pe stick personal		1,00

C.

MULTIPLIC RI	U/M	PRE (RON)
Card 200 (0,10 lei pe pagin , se pot efectuta 100 cópii fa sau 50 cópii fa /verso)	card	10,00
Card 300 (0,10 lei pe pagin , se pot efectuta 150 cópii fa sau 75 cópii fa /verso)	card	15,00
Card 400 (0,10 lei pe pagin , se pot efectuta 200 cópii fa sau 100 cópii fa /verso)	card	20,00
Card 500 (0,10 lei pe pagin , se pot efectuta 250 cópii fa sau 125 cópii fa /verso)	card	25,00

D.

ALTE TAXE	U/M	PRE (RON)
Penalizare pentru nerestituirea la termen a publica iilor	formular	0,50 lei/ zi/ publica ie
Permis pierdut (la lichidare)		3,00 lei
C r i pierdute		sum aplicat gradual

Serviciile la cerere se achită de către toți utilizatorii Bibliotecii.

GRATUIT I

1. Eliberarea **permisului de bibliotec** pentru Sala cu acces direct la colecții (Aula et. II) este **GRATUIT** pentru următoarele categorii:

- personalul pensionat al Universității Transilvania din Brașov;
- studenții și ini cuprinși în programe educaționale (Socrates, Erasmus, An PREGĂTOR etc.);
- medici rezidenți absolvenți ai Universității Transilvania din Brașov;
- persoane cu dizabilități, inclusiv din afara universității.

* Pentru a avea acces la împrumutul publicărilor, aceste categorii vor fi încadrate la categoria de abonați externi, conform perioadei solicitate și a tarifelor în vigoare.

** Persoanele cu dizabilități **au acces gratuit la împrumutul publicărilor.**

2. Eliberarea legitimă a împrumutului de serviciu (nou sau la o nouă încadrare în evidența SRU) este **GRATUIT**.

* În cazul pierderii legitimizei de serviciu, se solicită înlocuirea ei, se achită o taxă de 15 lei, tariful incluzând și înscrierea gratuită la bibliotecă.

II. Serviciul achiziției, evidența și prelucrarea documentelor

Evaluarea documentelor intrate în Bibliotecă fără indicație de preț (prin donații și schimb național și internațional de publicații) pentru anul universitar 2015 - 2016

Documente – format tipărit

Nr. Crt.	Tipuri de documente	Românești Lei/pag.	Străine Lei/pag.	Obs.
1.	Dicționare bilingve	0,10-0,25	0,10-0,25	
2.	Dicționare explicative, poliglote și de specialitate	0,10-0,25	0,10-0,25	
3.	Enciclopedii, alte lucrări de referință	0,15-0,50	0,15-0,50	
4.	Albume de artă, volume cu caracter festiv, omagial, imprimate în condiții deosebite	0,15-0,40	0,15-0,40	
5.	Lucrări cu caracter științific, de strictă specialitate	0,05-0,30	0,05-0,30	
6.	Cursuri universitare și îndrumare editate pe plan local	0,05-0,10		
7.	Teze de doctorat	35	35	Pre fix
8.	Rapoarte de cercetare	5	5	Pre fix
9.	Documente și documentație tehnică	0,05-0,10	0,05-0,10	
10.	Publicații de interes restrâns și perioadă de valabilitate limitată, acte normative, legislație	0,02-0,15	0,02-0,15	
11.	Materiale de grup (congrese, conferințe, simpozioane)	0,05-0,15	0,05-0,15	
12.	Lucrări de popularizare	0,10	0,10	
13.	Literatură	0,02-0,10	0,02-0,10	

Documente : audio-video și format electronic

Nr. Crt.	Tipuri de documente	Române ti Lei/buc.	Str ine Lei/buc.	Obs.
1.	Discuri	2 -7	2 -7	
2.	Casete audio	2 – 10	2 – 10	
3.	Casete video	5 – 20	5 – 20	
4.	CD, DVD	10 - 20	10 - 20	

Publica ii specifice de muzic

Nr. Crt.	Tipuri de publica ii	Române ti Lei/pag.	Str ine Lei/pag.	Obs.
1.	Partituri muzicale	0,20-0,40	0,30-0,60	

Publica ii periodice – format tip rit

Nr. Crt.	Tipuri de publica ii	Române ti Lei/pag.	Str ine Lei/pag.	Obs.
1.	Cotidiene	0,02-0,03		
2.	S pt mânale	0,02-0,50	0,04-0,60	
3.	Bilunare (24 apari ii/an)	0,05-0,12	0,05-0,15	
4.	Odat la 2 luni	0,05-0,30	0,05-0,40	
5.	Lunare (alb/negru)	0,08-0,50	0,05-0,80	
6.	Lunare (color)	0,05-0,60	0,05-1,00	
7.	Trimestriale	0,05-0,60	0,05-3,00	
8.	Semestriale	0,05-0,60	0,05-3,00	
9.	Anuale	0,05-0,15	0,05-0,40	
10.	Anuare	0,05-0,15	0,05-0,40	
11.	Almanahuri	0,03-0,10		
12.	Bro uri, extrase...	0,15-0,50	0,20-0,60	

Not : În func ie de starea documentelor (grad de uzur) vor putea fi aplicate pre uri sub valorile mai sus men ionate.

III. Biroul depozite i filiale

Tarif pentru împrumutul interbibliotecar de publica ii - anul universitar 2015 – 2016: 5 lei / publica ie + taxe po tale

Tarife pentru tip rirea de c r i/reviste la Editura Universit ii Transilvania din Bra ov

Nr. crt.	Denumire	Tarif
1.	Servicii specifice de editare (acordarea ISBN/ISSN, transmiterea CIP la Biblioteca Na ional a României, transmiterea depozitului legal în România i Republica Moldova, acordarea „bunului de tipar (BT)” pe form)	75 lei (tarif unic)

	Servicii de concep ie a copertei	
2.	- print	50 lei (tarif unic)
	- CD/DVD (monocolor)	15 lei (tarif unic)
	- CD/DVD (multicolor)	25 lei (tarif unic)
3.	Tip rire/ Inscrip ionare i multiplicare CD/ DVD	variabil*
	Regie**	
4.	- solicitant i interni (cadre didactice titulare i asociate, cercet tori titulari i asocia i, doctoranzi)	20%
	- solicitant i externi	30%

* în func ie de pre ul ofertat de tipografiile partenere sau în func ie de pre ul de achizi ie al materialelor

** se aplic la finalul referatului de pre , înainte de aplicarea TVA.

Not : Conform Codului Fiscal în vigoare (art. 140 al. 2b), volumele care primesc ISBN/ISSN, indiferent de suport (print i/sau CD/DVD), se taxeaz cu 9% TVA. Tip riturile care nu primesc ISBN/ISSN (ex. book of abstracts, programe, flyere, afi e) sunt taxate cu 24% TVA, fiind asociate prest rilor de servicii.

Pre edinte Senat,
Prof.univ.dr. Emil STOICA

Organigrama Universității Transilvania din Brașov

Anexa 10/HS nr. 38 din 30.09.2015

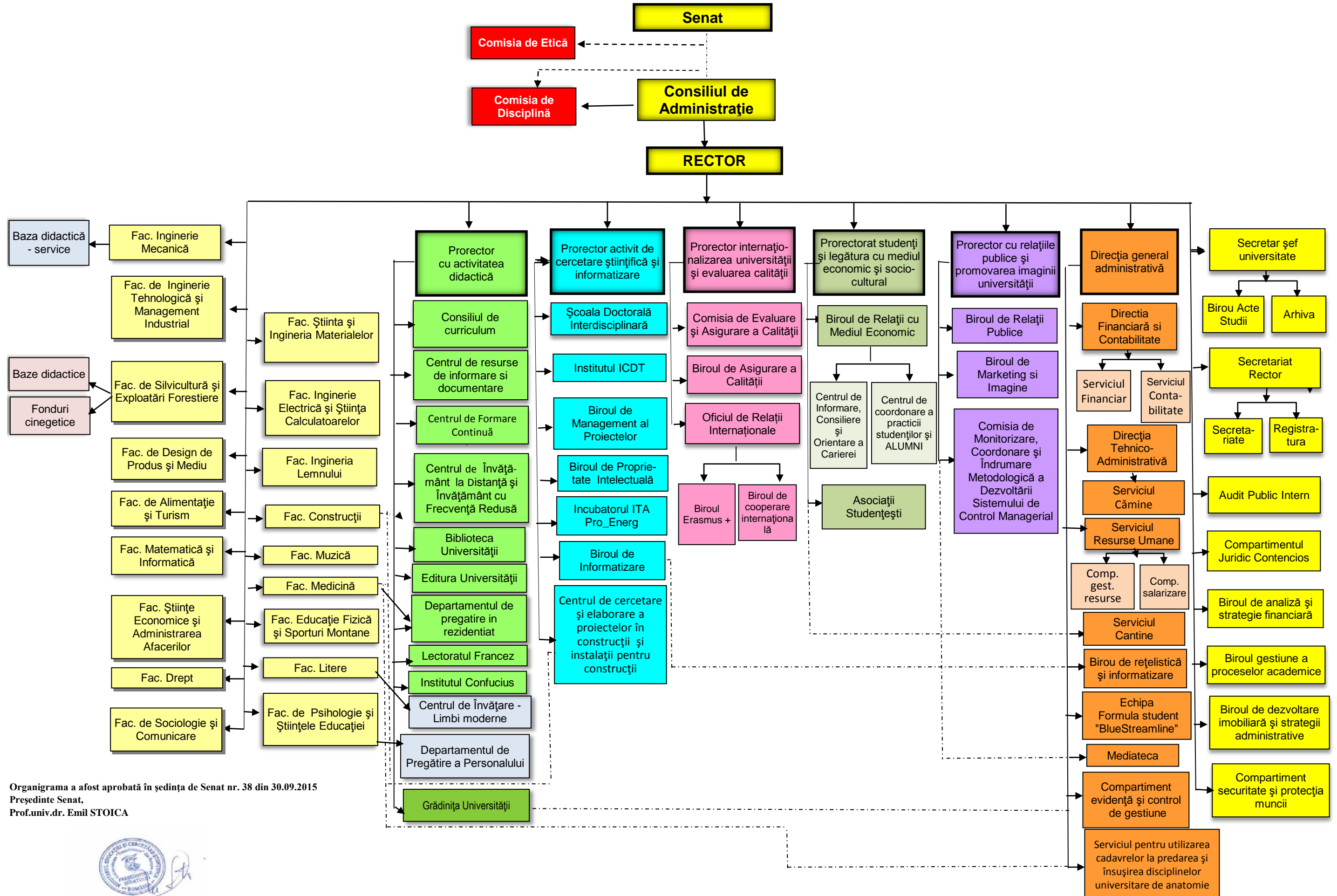

Organigrama a fost aprobată în ședința de Senat nr. 38 din 30.09.2015
Președinte Senat,
Prof.univ.dr. Emil STOICA

